

- LEGENDAS:**
- PAREDE A PERMANECER
 - PAREDE A DEMOLIR
 - PAREDE A CONSTRUIR
 - PROJEÇÕES

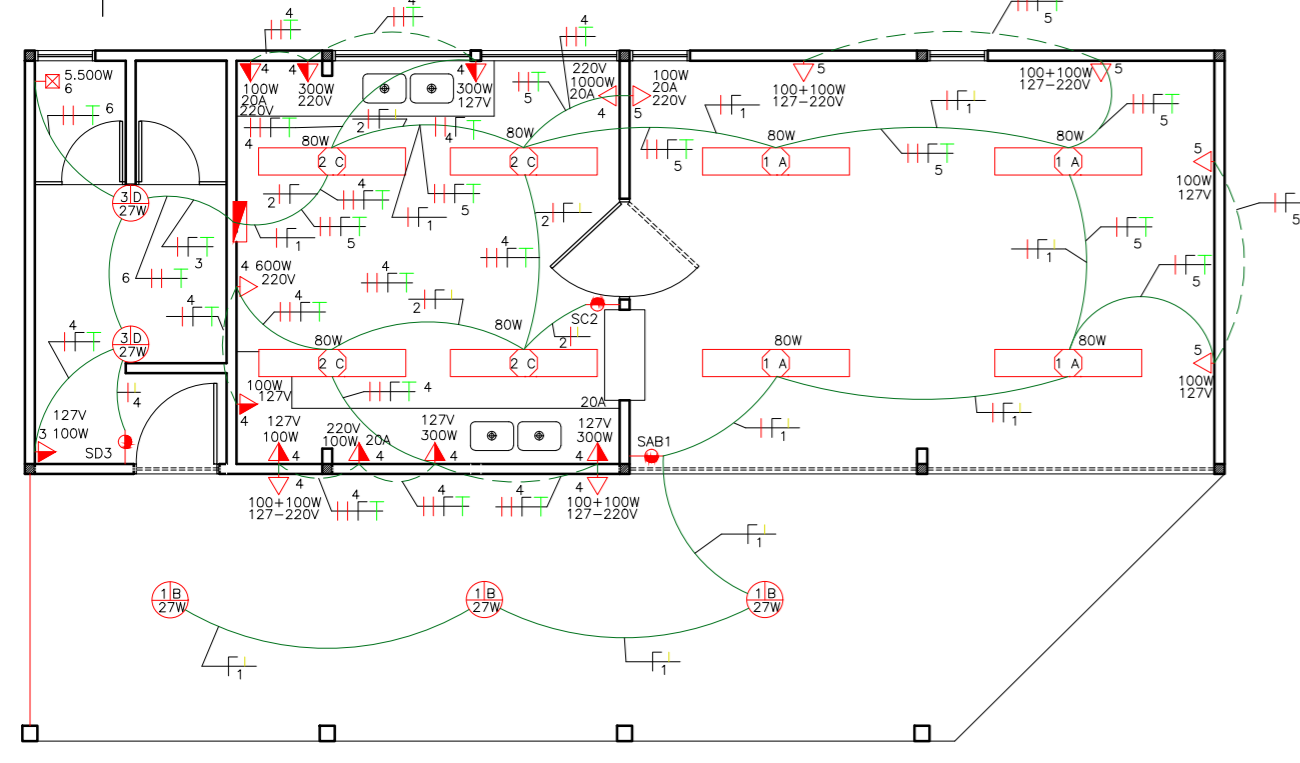

- LEGENDA**
- | | | | |
|--|-------|------------------------------------------|----------------------------------------------|
| | SabN | INTERRUPTOR | S=simples
a,b,..., = seções
N=circuito |
| | | QUADRO DE DISJUNTORES | |
| | P | TOMADA UNIVERSAL BAIXA (30CM DO PISO) | |
| | P | TOMADA UNIVERSAL MÉDIA (1,20M DO PISO) | |
| | (N/R) | PONTO DE LUZ PARA LÂMPADA LED | |
| | (N/R) | PONTO DE LUZ PARA LÂMPADA LED TUBULAR | |
| | | ELETRODUTO EMBUTIDO NA LAJE OU FORRO | |
| | | ELETRODUTO EMBUTIDO NO PISO OU PAREDE | |
| | | CONDUTORES FASE, NEUTRO, TERRA E RETORNO | |
| | P | CHUVEIRO | |

QUADRO DE ACABAMENTOS	
PISO	
①	CERÂMICO ESMALTADO ASSENTADO COM ARGAMASSA INDUSTRIALIZADA
②	CERÂMICO ANTI-DERRAPANTE ASSENTADO COM ARGAMASSA INDUSTRIALIZADA
PAREDE	
①	CERÂMICA ESMALTADA 15X15CM ATÉ ALTURA DE 2M
FORRO	
▲	LÂMINAS DE PVC - COR BRANCA

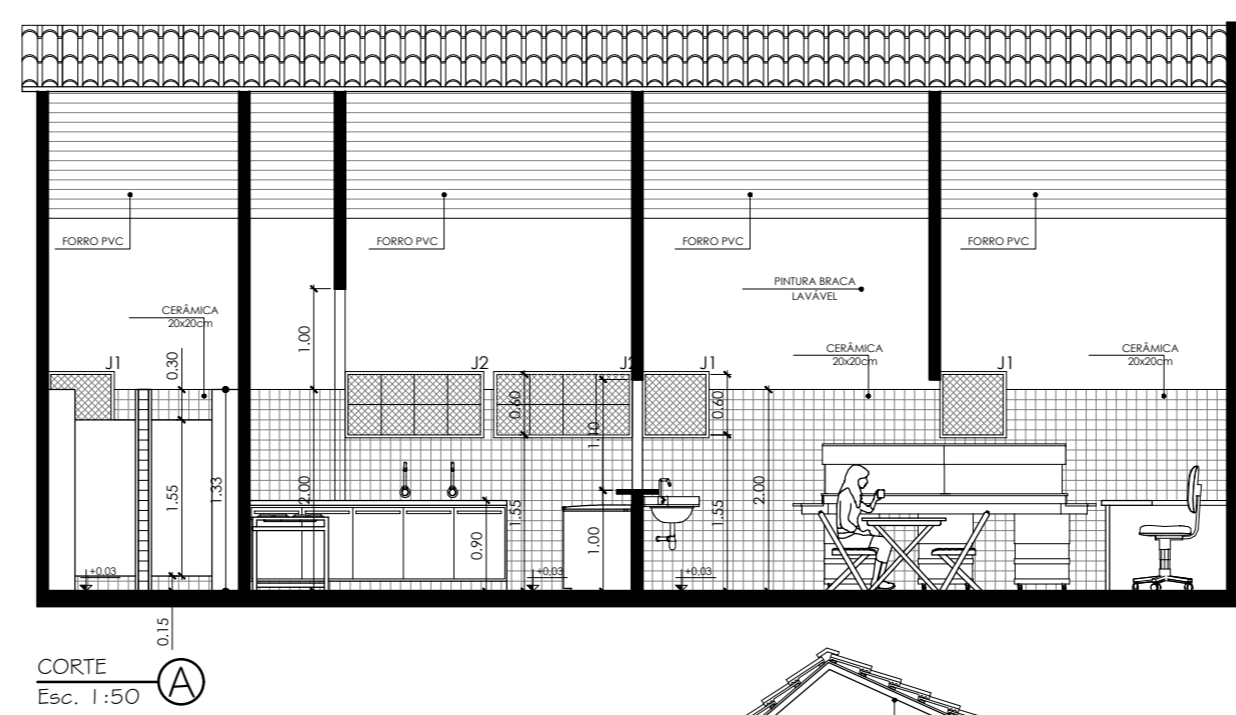
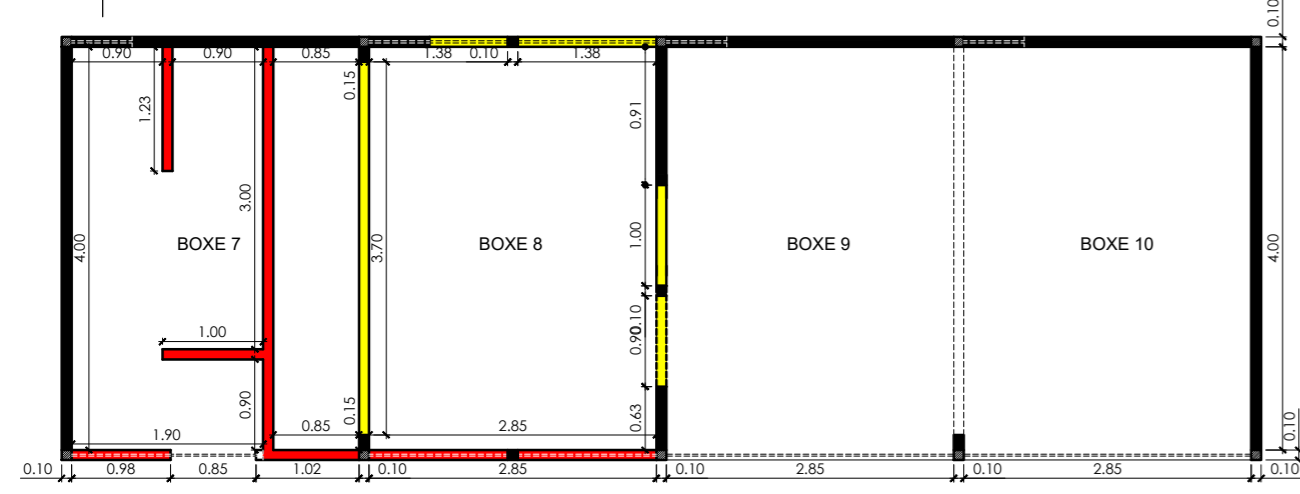
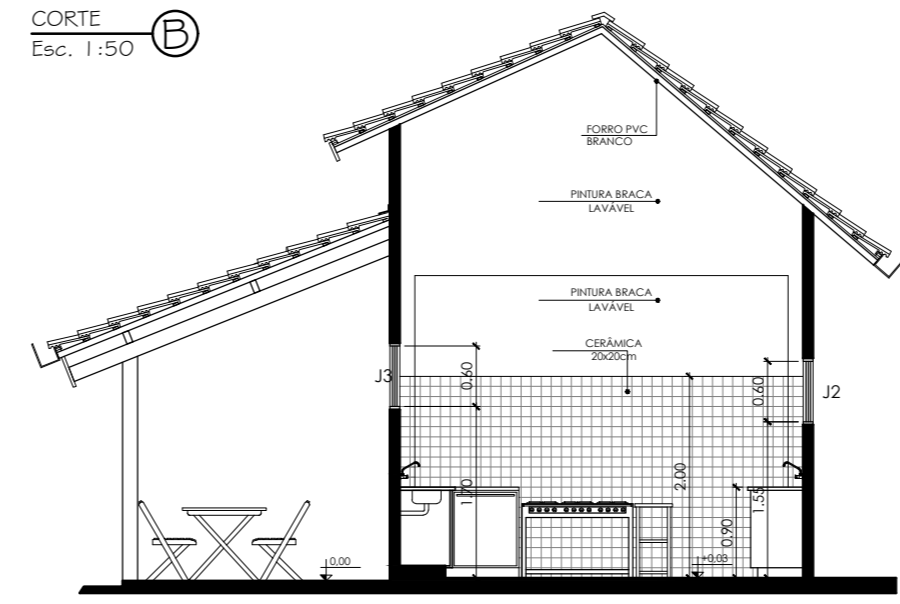
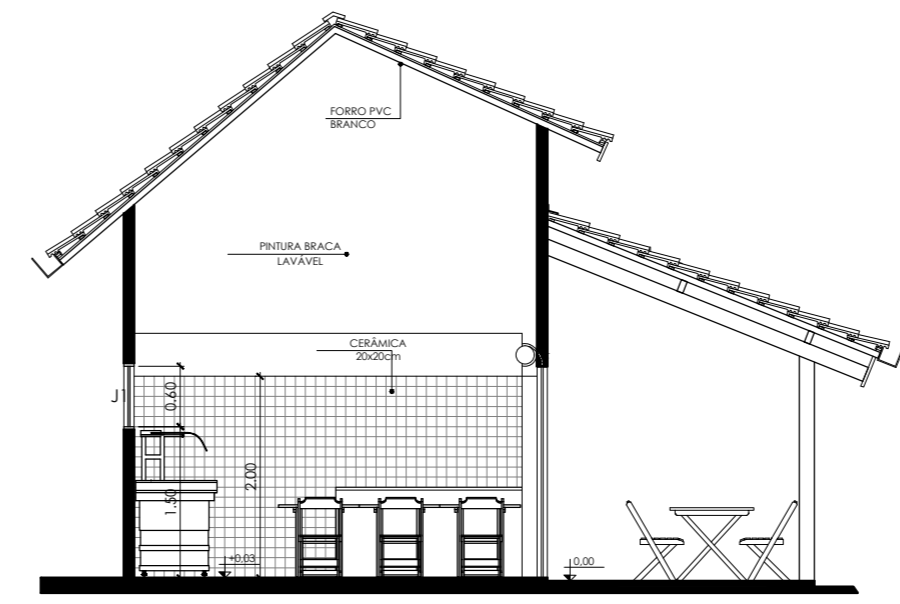

MADEIRA / ABRIR / MOLA

QUADRO DE PORTAS E JANELAS				
	MAT / TIPO	LARGURA	ALTURA	PEITORIL
P 1	MADEIRA / ABRIR / MOLA	0,80	2,10	--
P 2	MADEIRA / ABRIR / MOLA	0,90	2,10	--
P 3	METÁLICA / ENROLAR	2,85	2,10	--
P 4	MADEIRA / ABRIR /	0,60	1,55	0,15
J 1	MADEIRA / TRELIGADA	0,60	0,60	1,55
J 2	MADEIRA / VIDRO / BASCULANTE / TELADA	1,30	0,60	1,55
J 3	MADEIRA / VIDRO / BASCULANTE / TELADA	1,30	0,60	1,70
J 4	MADEIRA / VIDRO / BASCULANTE	1,90	0,60	2,30
J 5	VÃO LIVRE	0,90	1,10	1,00



SÃO BENTO DO SAPUCAÍ
PREFEITURA MUNICIPAL

Av. Sebastião de Melo Mendes, 511
Bairro Santa Terezinha
São Bento do Sapucaí - SP
CEP 12490-000
Fone 12 3971-6110
www.saobentodosapucaí.sp.gov.br
sec.obras@saobentodosapucaí.sp.gov.br
engenharia@saobentodosapucaí.sp.gov.br
planurb@saobentodosapucaí.sp.gov.br

PROJETO DE ARQUITETURA E URBANISMO

REFORMA NO PAVILHÃO DE EXPOSIÇÕES DE PRODUTOS ARTESANAIS E FEIRA - ADAPTAÇÃO PARA RESTAURANTE

IMPLANTAÇÃO | DETALHAMENTO

ÁREA : 322,50m²
COORDENADAS:
Longitude: 424717.54 m E
Latitude: 7490906.57 m S

PREFEITA
ANA CATARINA MARTINS BONASSI

SITUAÇÃO SEM ESCALA:

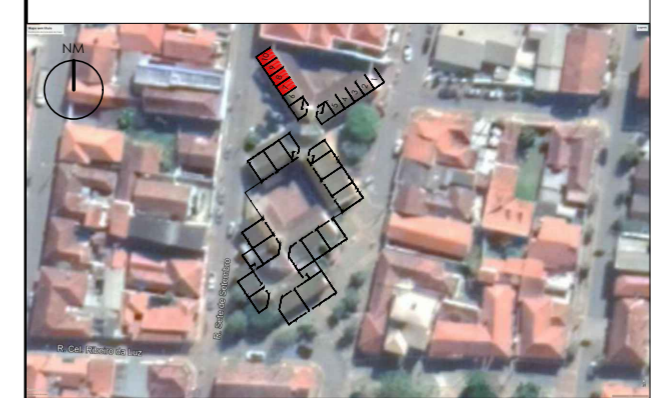

RESPONSÁVEL TÉCNICA
ARETHUSA A. SANTOS
CAU A151126-2

AUTOR DO PROJETO
ARETHUSA A. SANTOS
CAU A151126-2
sec.obras@saobentodosapucaí.sp.gov.br

PREFEITURA MUNICIPAL DA ESTÂNCIA CLIMÁTICA DE SÃO BENTO DO SAPUCAÍ - SP

PROCESSO Nº

ALVARÁ:

APROVADO:

EM ____/____/____

LOCAL: RUA SETE DE SETEMBRO, 130 - CENTRO	FOLHA
ZONEAMENTO: MACROZONA URBANA - AUP	UP 11
GESTOR: RECURSO PRÓPRIO	1/1
ESCALAS: INDICADAS	REV. 00
DATA: OUTUBRO/2021	DESENHO: ANDERSON MORAIS