

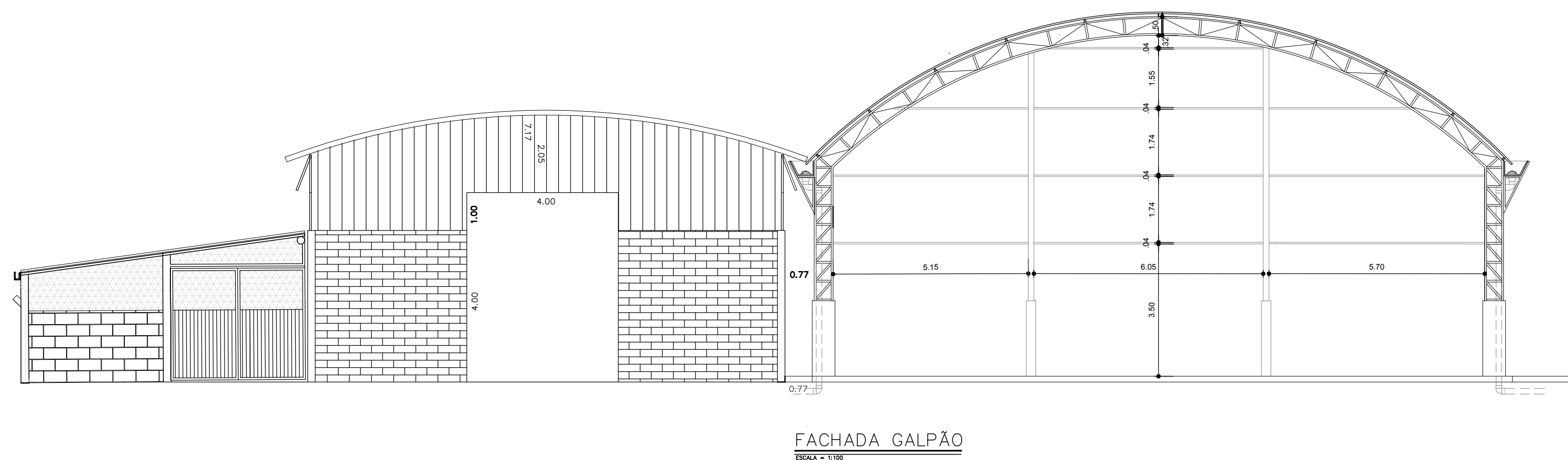

QUADRO DE ÁREAS			
	ÁREA (M ²)	ÁREA ILUM (M ²)	ÁREA ILUM MIN
LOCAL			
ESCRITÓRIO	7,06	1,50	1,41
ALMOXARIFADO	7,14	0,90	0,90
RECEPÇÃO	8,99	1,20	1,12
VARANDA	3,96	aberta	--
WC-MASCULINO	9,47	0,90	0,60
WC-FEMININO	9,58	0,90	0,60
AUDITÓRIO	40,29	4,20	5,03
COZINHA	8,49	1,50	1,06
REFEITÓRIO	21,15	4,20	2,64

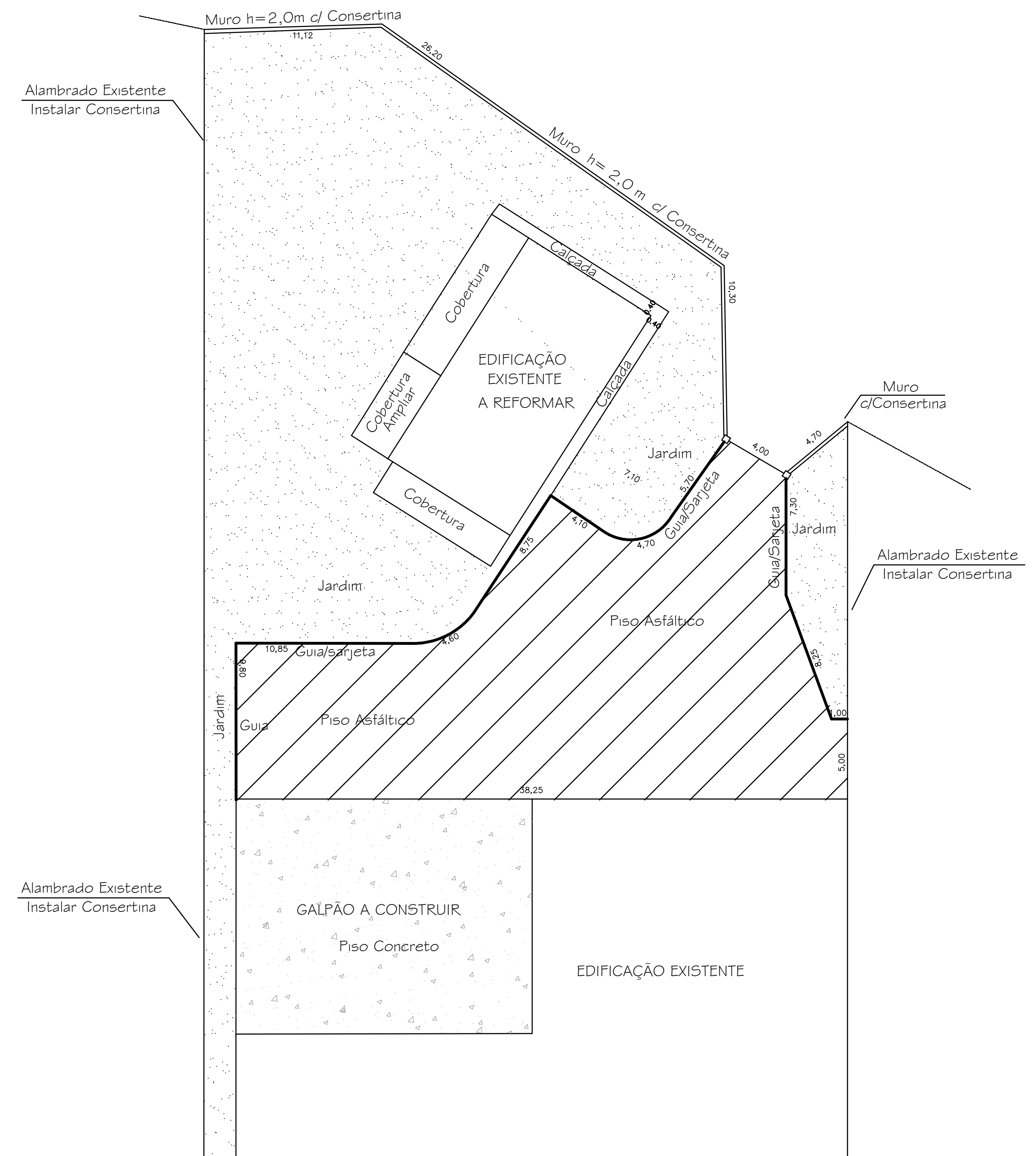
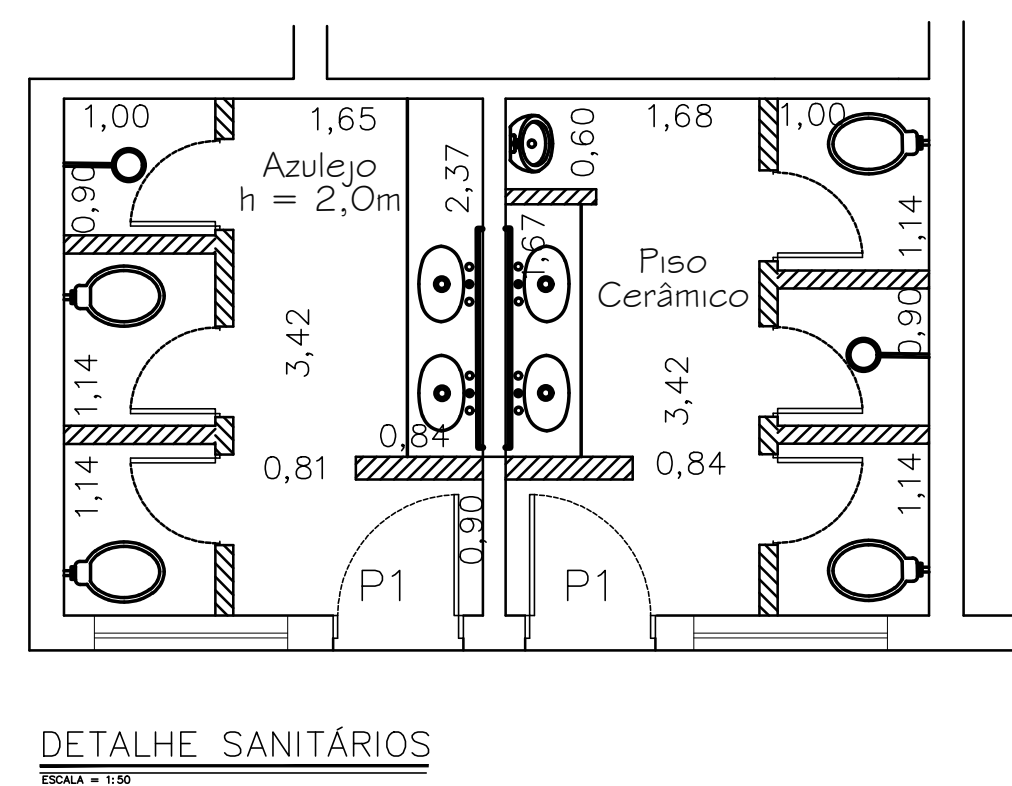

Título: Reforma e Ampliação do Centro de Reciclagem			Folha: 01/02		 <div>Prefeitura Municipal da Estância Climática de São Bento do Sapucaí Paço Municipal Professor Miguel Reale Av. Sebastião de Melo Mendes, 511 - Bairro Santa Terezinha São Bento do Sapucaí - SP CEP 12.940-000 Fone 12 3971-6110 www.saobentodosapucaí.sp.gov.br engenharia@saobentodosapucaí.sp.gov.br</div>								
Objeto: Implantação / Locação / Planta Baixa / Cortes													
Imóvel: Rua Joaquim da Costa Manso Neto, s/nº - Fervura													
Interessado: P. M. São Bento do Sapucaí		Localidade: São Bento do Sapucaí - SP		Data: Abril/2020		Escala: Indicadas		Assunto: Reforma e Ampliação do Centro de Reciclagem					
<div>Prefeito: RONALDO RIVELINO VENÂNCIO</div>				<div>Responsável Técnico: ENG. ROBERTO GIORNO DANTAS CREA Nº 0600920510</div>				<div>Autor do Projeto: ENG. ROBERTO GIORNO DANTAS CREA Nº 0600920510</div>				Local: Rua Joaquim da Costa Manso Neto - Fervura - São Bento do Sapucaí - SP	
												Etapas: Projeto Padrão	
												Desenho: Roberto Giorno	
								Data: Nov./2020		Rev.: 00		Folha: 01/02	