

PLANTA ESTRUTURAL  
ESC 1/150

CORTE  
ESC 1/50

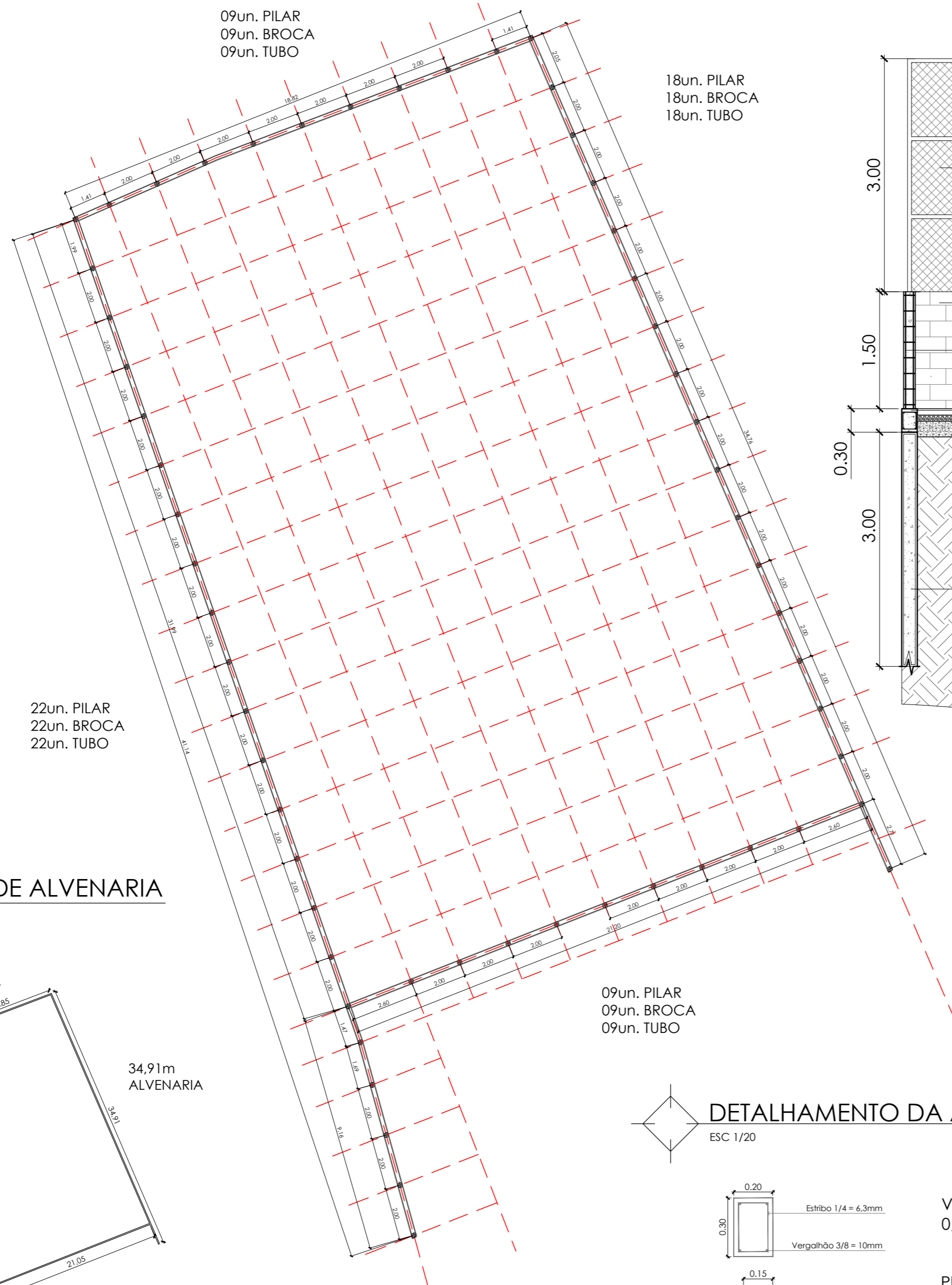

PLANTA DE ALVENARIA  
ESC 1/500

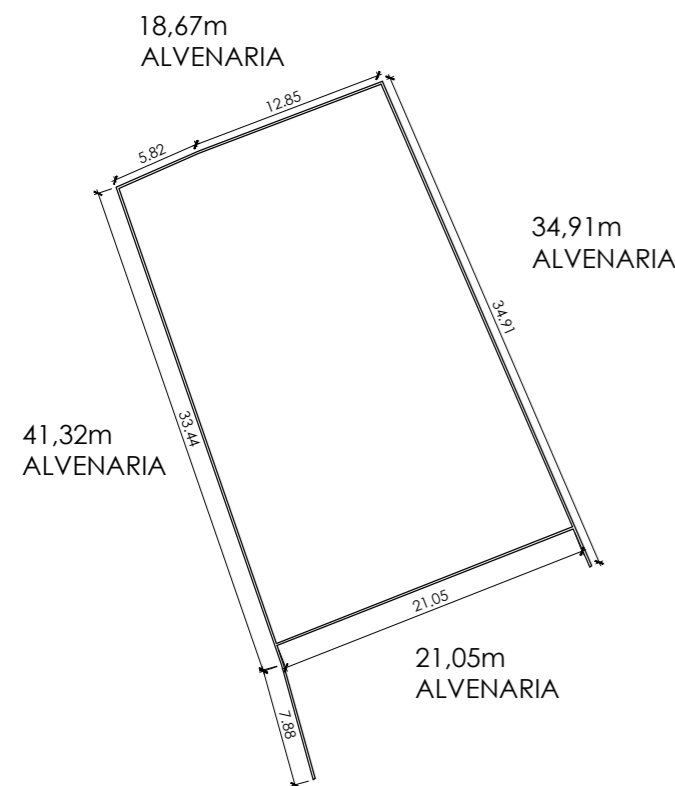

DETALHAMENTO DA ARMAÇÃO  
ESC 1/20

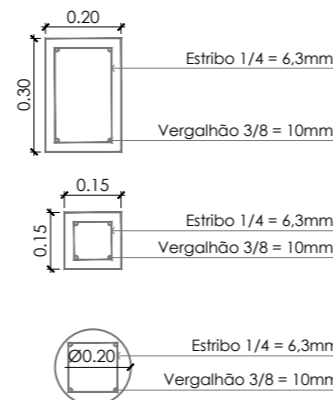

VIGA BALDRAME  
0,20x 0,30m x Extensão

PILAR  
0,20m x 0,20m x 1,50m

BROCA Ø20cm  
3m

TUBO GALVANIZADO  
2"

TELA DE ARAME  
GALVANIZADO  
FIO BWG 14

ALVENARIA DE BLOCO  
DE CONCRETO  
(14x19x39cm)  
PILAR ESTRUTURAL  
(15 x 15 x 1,50CM)

VIGA BALDRAME (20 x 30cm)  
ATERRO COMPACTADO COM  
SOLO ARGILO-ARENOSO

BROCA - Ø20cm  
3m

LEGENDA:



**SÃO BENTO  
DO SAPUCAÍ**  
PREFEITURA MUNICIPAL

Av. Sebastião de Melo Mendes, 511  
Bairro Santa Terezinha  
São Bento do Sapucaí - SP  
CEP 12490-000  
Fone 12 3971-6110  
www.saobentodosapucaí.sp.gov.br  
sec.obras@saobentodosapucaí.sp.gov.br  
engenharia@saobentodosapucaí.sp.gov.br  
planurb@saobentodosapucaí.sp.gov.br

PROJETO DE ARQUITETURA E URBANISMO

OBJETO:  
**CONSTRUÇÃO DE QUADRA POLIESPORTIVA NO BAIRRO DO  
SERRANO NO MUNICÍPIO DE SÃO BENTO DO SAPUCAÍ (SP)**

PRANCHA:  
**PLANTA ESTRUTURAL | ALVENARIA | DETALHAMENTOS**

COORDENADAS:	
LATITUDE:	22°42'47.40" S
LONGITUDE:	45°46'42.96" O
ÁREAS:	
ÁREA À CONSTRUIR	844,90M <sup>2</sup>
CALÇADA	39,00M <sup>2</sup>
TOTAL	883,90M <sup>2</sup>

SITUAÇÃO SEM ESCALA:



PREFEITO  
RONALDO RIVELINO VENÂNCIO

RESPONSÁVEL TÉCNICO  
GILSON L. O. SANTOS  
CREA 5062053958  
ART 28027230200542274

AUTOR DO PROJETO  
GILSON L. O. SANTOS  
CREA 5062053958  
sec.obras@saobentodosapucaí.sp.gov.br

DESENHO TÉCNICO  
ARETHUSA A. SANTOS  
ARQUITETA E URBANISTA  
planurb@saobentodosapucaí.sp.gov.br

LOCAL:  
**ESTR. MUNICIPAL ARMANDO PEREIRA GOULART**

ZONEAMENTO:  
**NÚCLEO URBANO DE APOIO**

GESTOR:  
**CAIXA**

ESCALAS:  
INDICADAS

DATA:  
SETEMBRO/2020

DESENHO:  
ARETHUSA A. SANTOS

FOLHA

**4/6**

REV. 01