

MAPA DE LOCALIZAÇÃO

SEM ESCALA

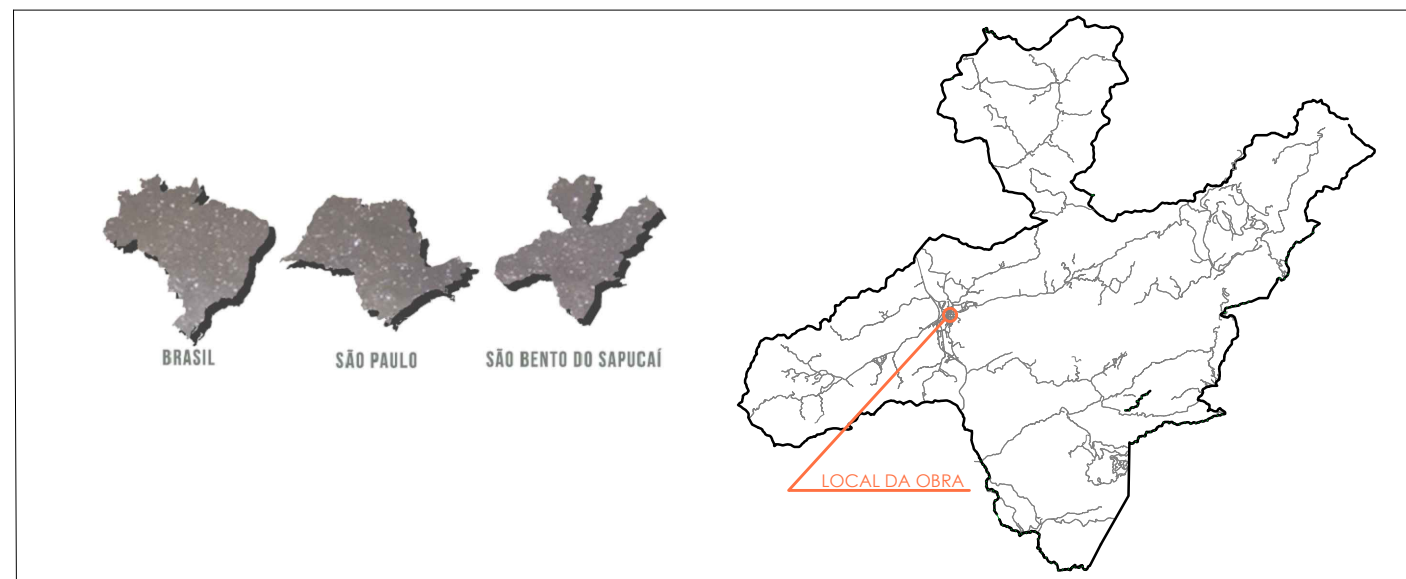

IMPLANTAÇÃO

ESC 1:250

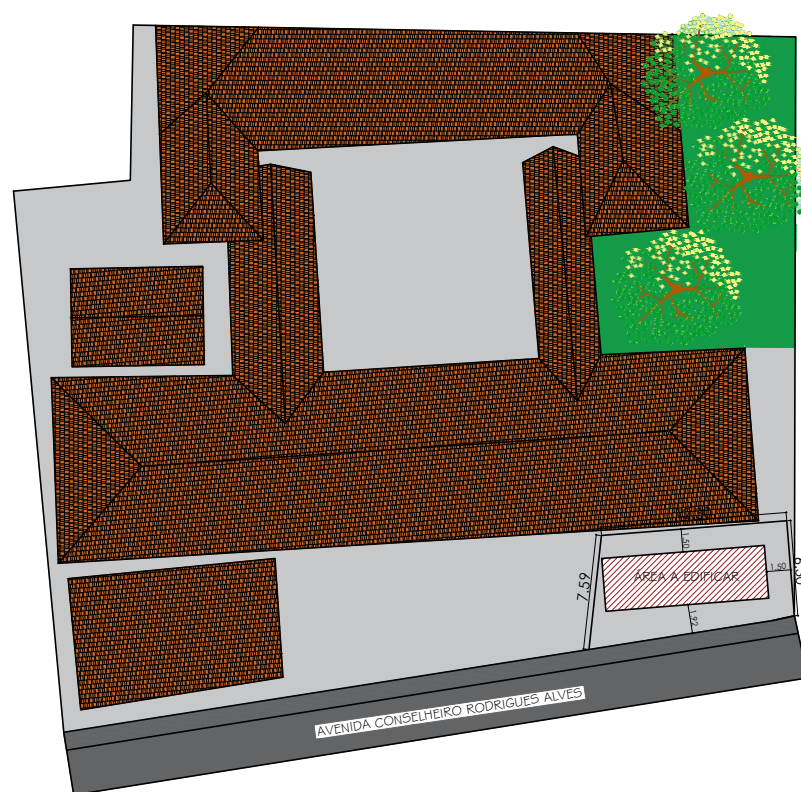

LEGENDA:

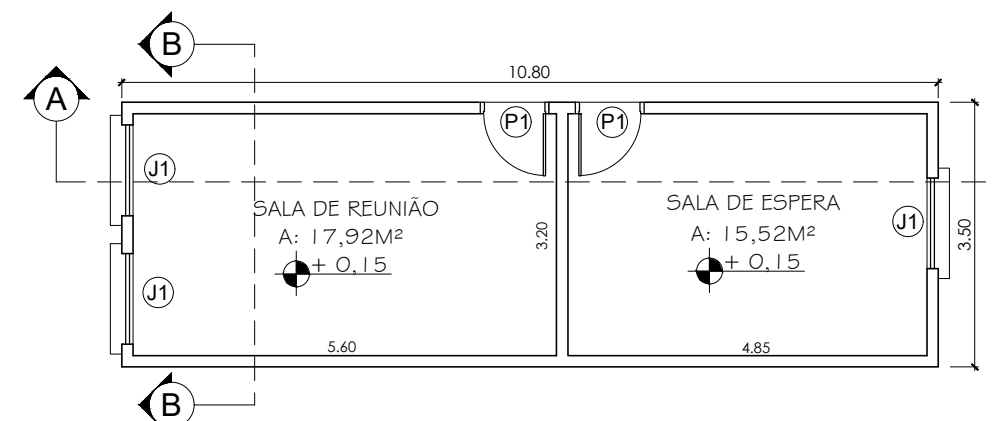
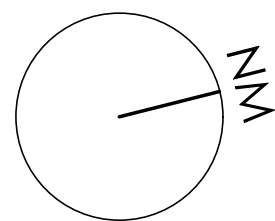
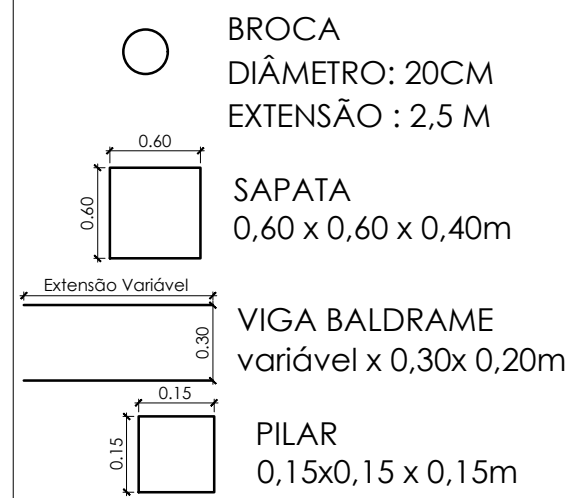

PLANTA BAIXA
Esc. 1:100

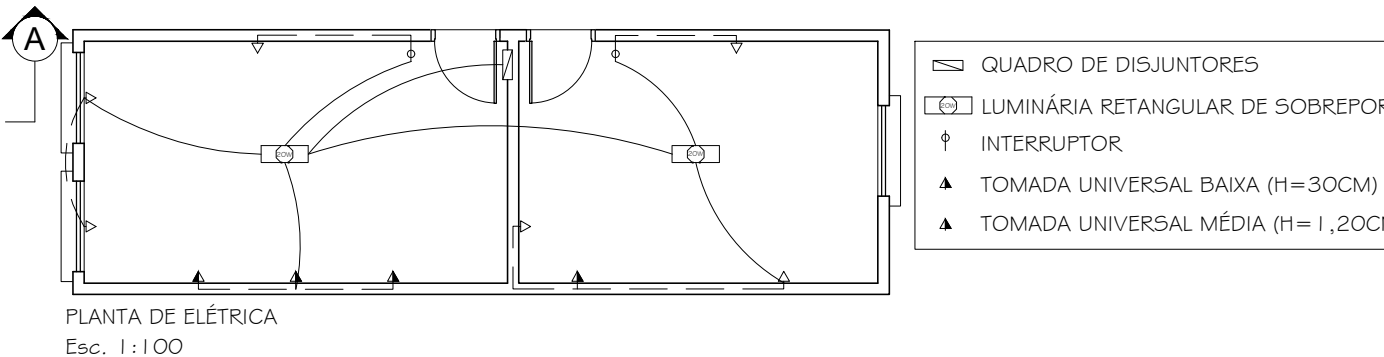

PLANTA DE ELÉTRICA
Esc. 1:100

QUADRO DE ESQUADRIAS			
COD.	QT.	DIMENSÕES (LAG x ALT x PET)	DESCRIÇÃO
P1	2	0,90 x 2,10m	1 folha de abrir
J1	3	1,20 x 1,70m x 1,00	2 folhas de abrir

LOCAL	DIMENSÃO	ÁREA (m²)	ÁREA DE ILUMINAÇÃO MÍNIMA NECESSÁRIA / m²	POSIÇÃO	ÁREA (m²) EXISTENTE
Sala de Reunião	EM PLANTA	17,84	3,56	P1 + J1 + J1	5,97
Sala de Espera	EM PLANTA	15,52	3,10	P1 + J1	3,93

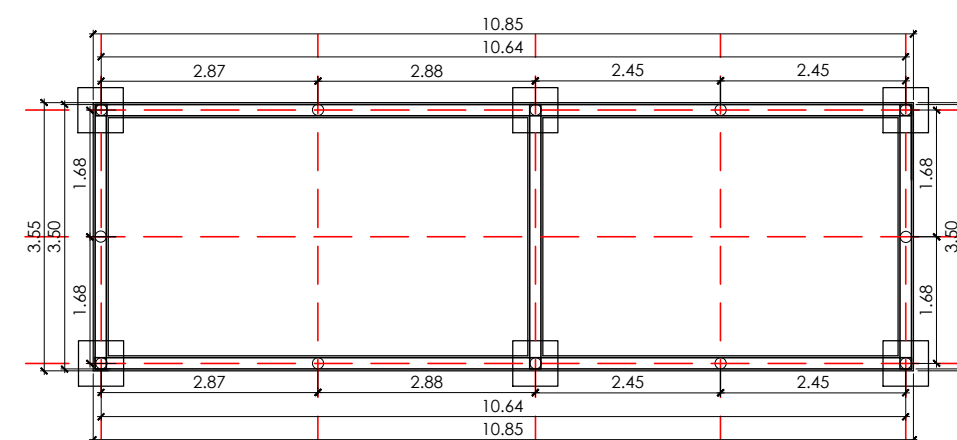

PLANTA DE FUNDAÇÃO/EIXO
Esc. 1:100

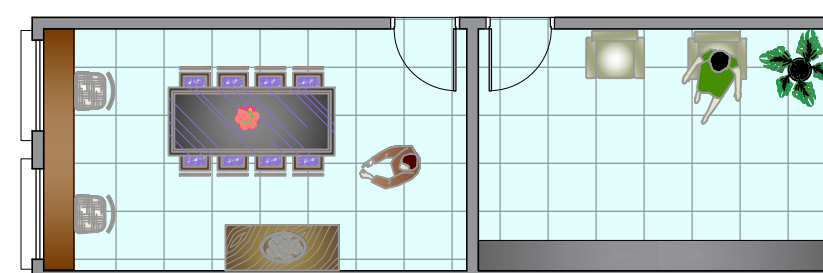

LAYOUT
Esc. 1:100



DIAGRAMA DE COBERTURA
Esc. 1:100



CORTE A-A
Esc. 1:100

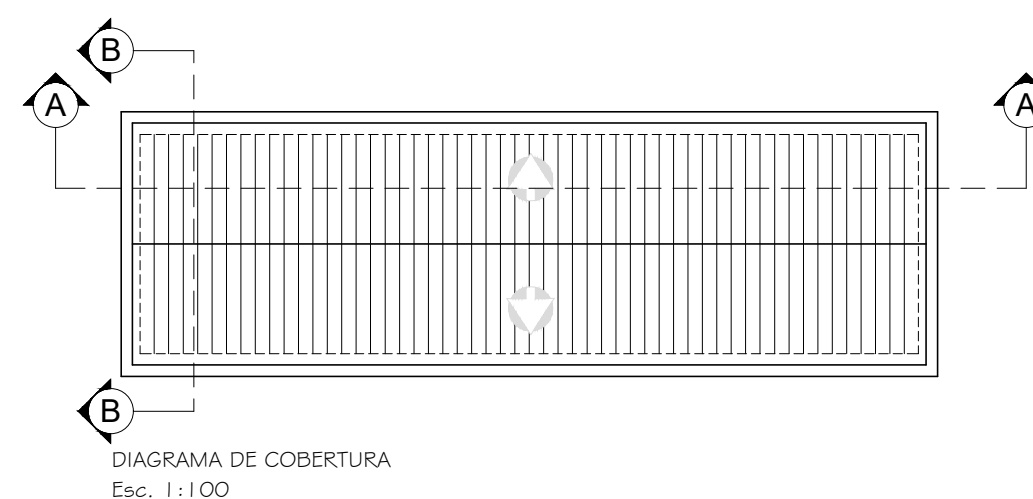
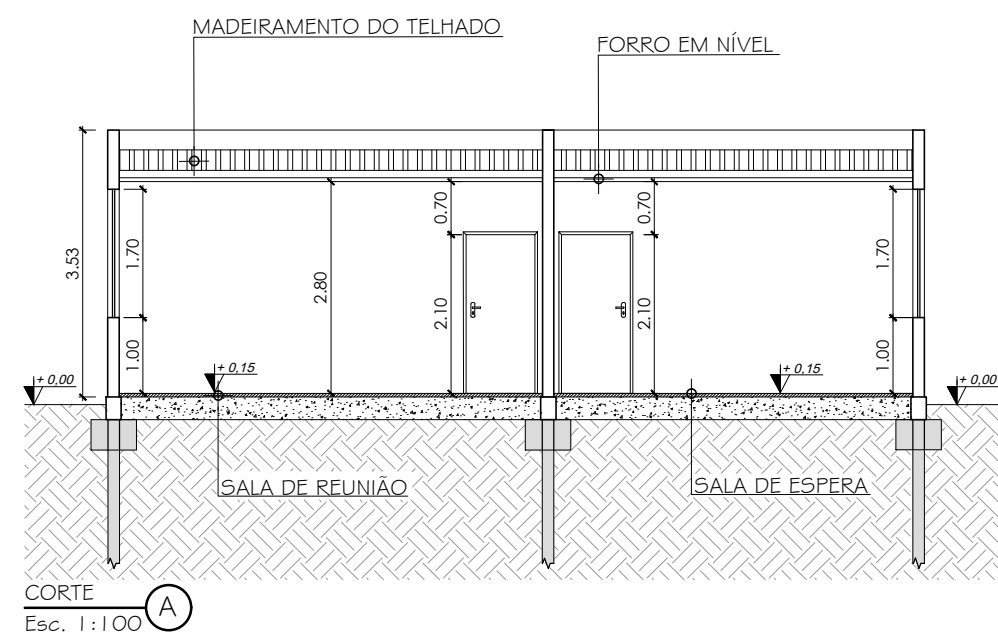
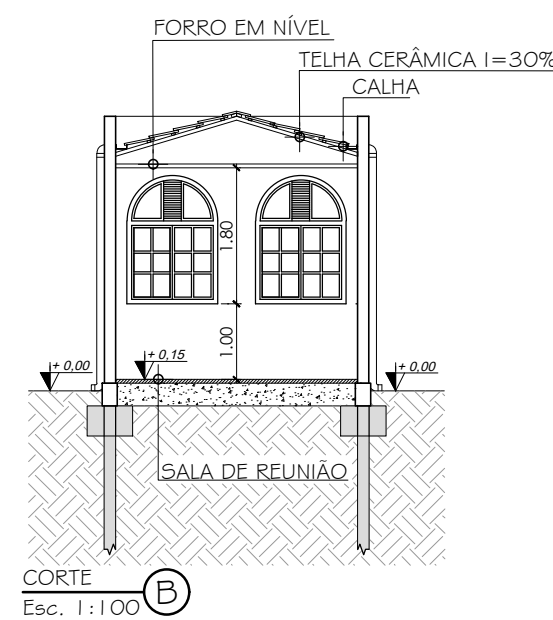

CORTE B-B
Esc. 1:100

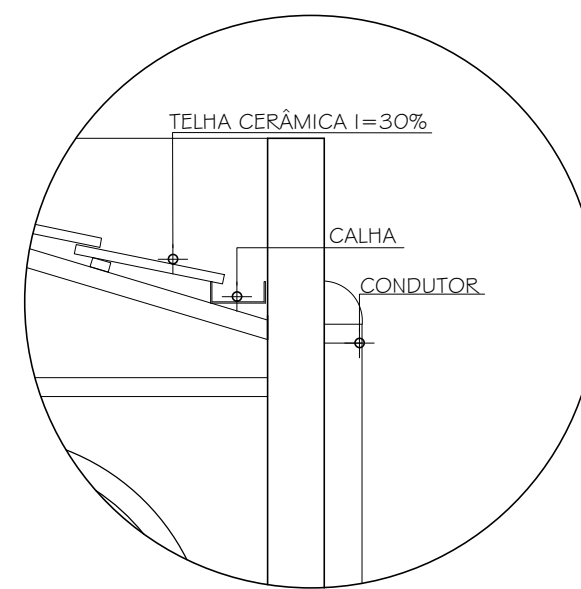

DETALHE
Esc. 1:50

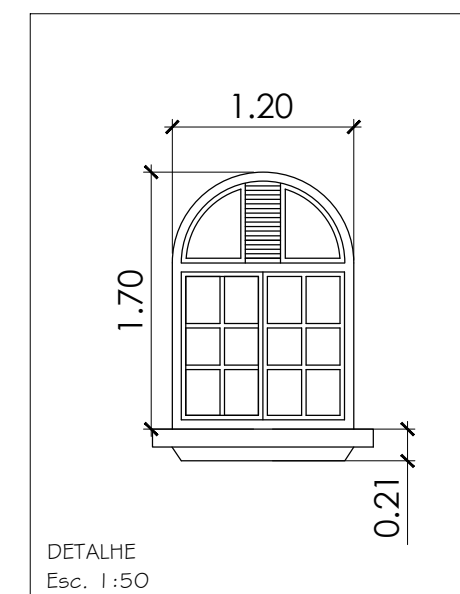

DETALHE
Esc. 1:50

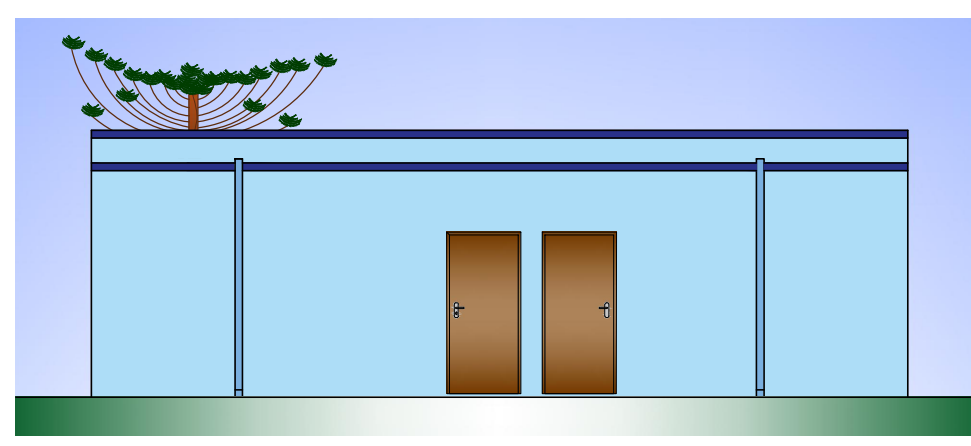

FACHADA LATERAL
Esc. 1:100

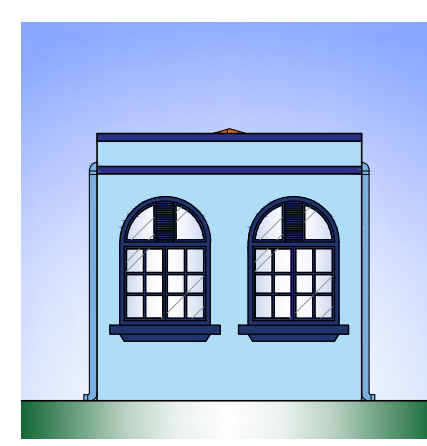

FACHADA
Esc. 1:100

Prefeitura Municipal da Estância Climática de São Bento do Sapucaí
Paço Municipal Professor Miguel Reale
Av. Sebastião de Melo Mendes, 511 - Bairro Santa Terezinha
São Bento do Sapucaí - SP | CEP 12490-000 | Fone 12 3971-6110
www.saobentodosapucaí.sp.gov.br |
sec.obras@saobentodosapucaí.sp.gov.br
engenharia@saobentodosapucaí.sp.gov.br
planurb@saobentodosapucaí.sp.gov.br

Projeto de Arquitetura

CONSTRUÇÃO DE SALAS NA E.M.E.F CORONEL RIBEIRO DA LUZ

ÁREAS

37,8m²

SITUAÇÃO SEM ESCALA



PREFEITO
RONALDO RIVELINO VENÂNCIO

RESPONSÁVEL TÉCNICO
GILSON L. O. SANTOS
CREA 5062053958

RESPONSÁVEL TÉCNICO
GILSON L. O. SANTOS
CREA 5062053958

PREFEITURA MUNICIPAL DA ESTÂNCIA CLIMÁTICA DE SÃO BENTO DO SAPUCAÍ - SP

PROCESSO Nº

ALVARÁ:

APROVADO:

EM ____/____/____

LOCAL: AV. CONSELHEIRO RODRIGUES ALVES

ZONEAMENTO: MACROZONA URBANA - AUP

GESTOR: RECURSO PRÓPRIO

PRANCHA: ARQUITETÔNICO

ESCALAS: INDICADAS

DATA: JULHO/2020

DESENHO: VITOR G. OLIVEIRA

FOLHA

1/1

REV. 00