

FUNDAÇÃO
ESC 1:50

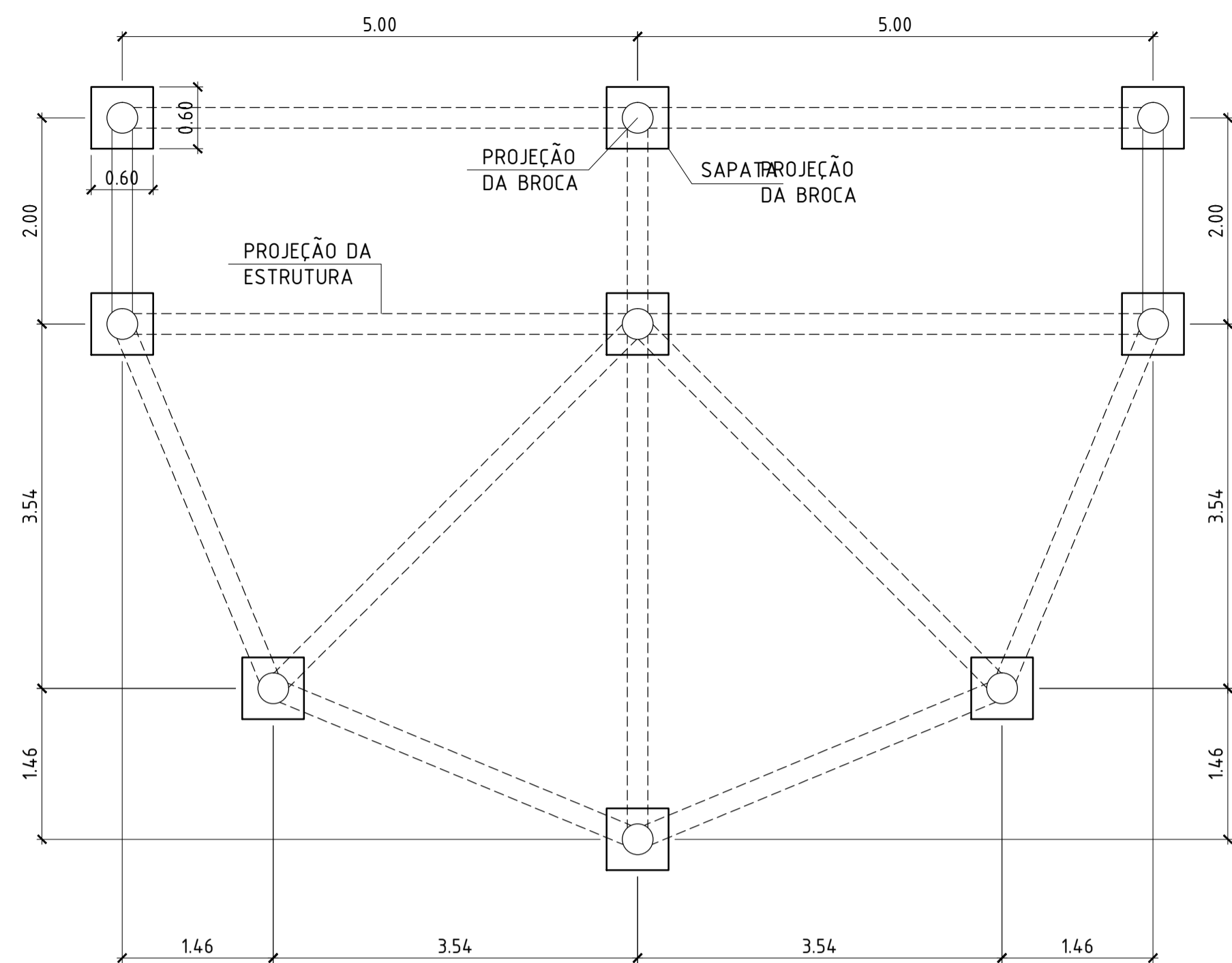

ESTRUTURA DO DECK
ESC 1:50

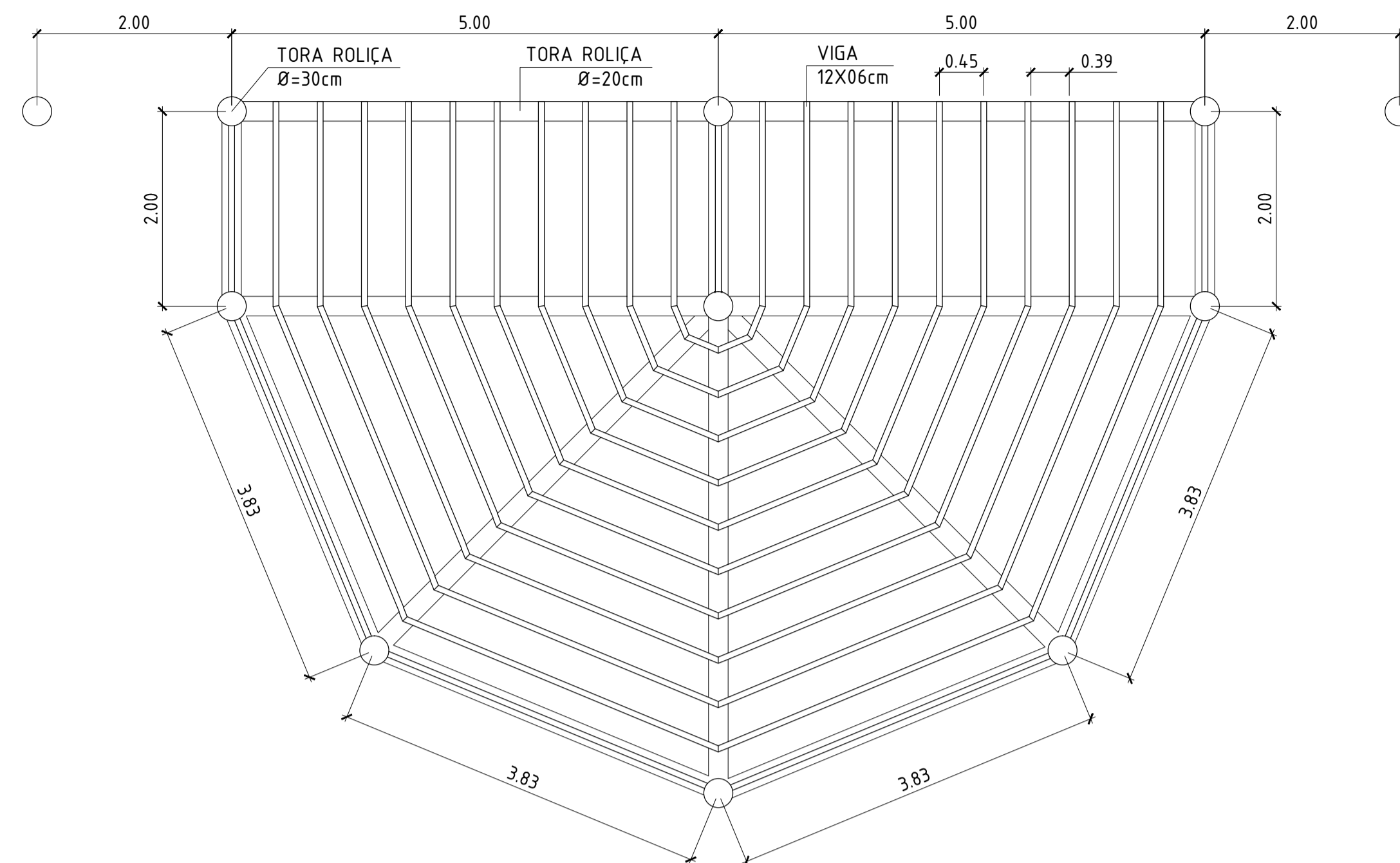

PERSPECTIVAS ILUSTRADAS
SEM ESCALA

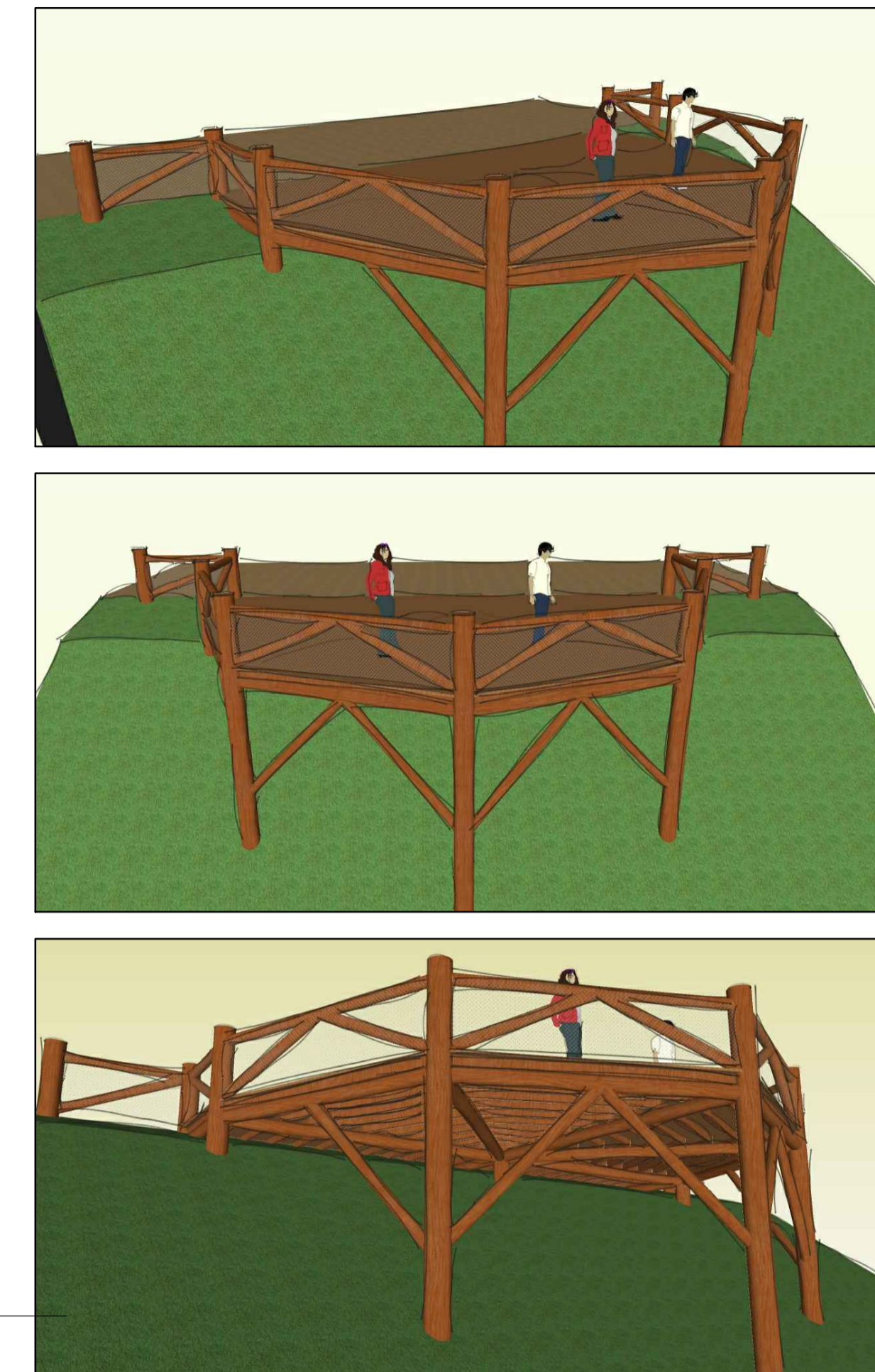

LAYOUT
ESC 1:50

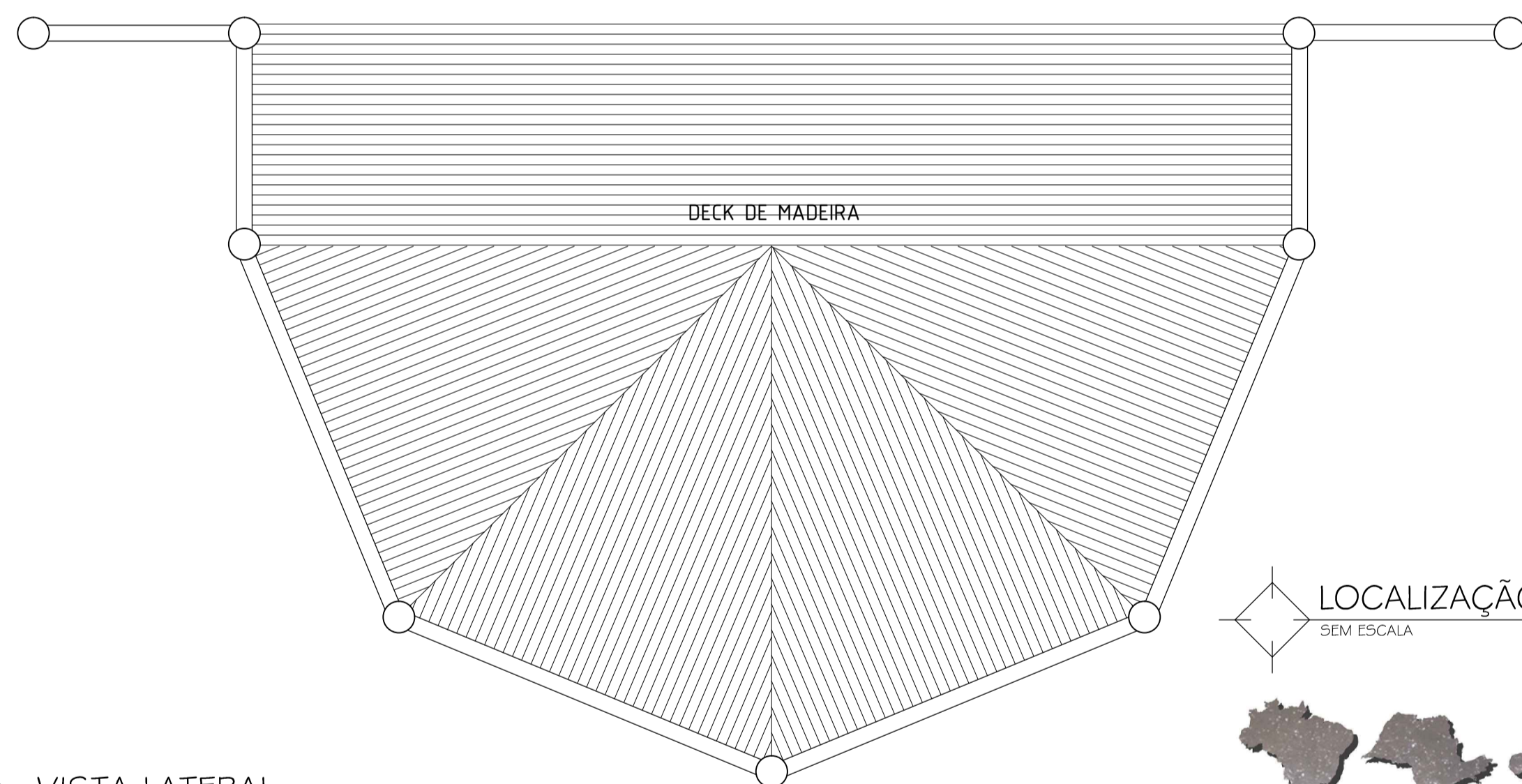

VISTA
ESC 1:50

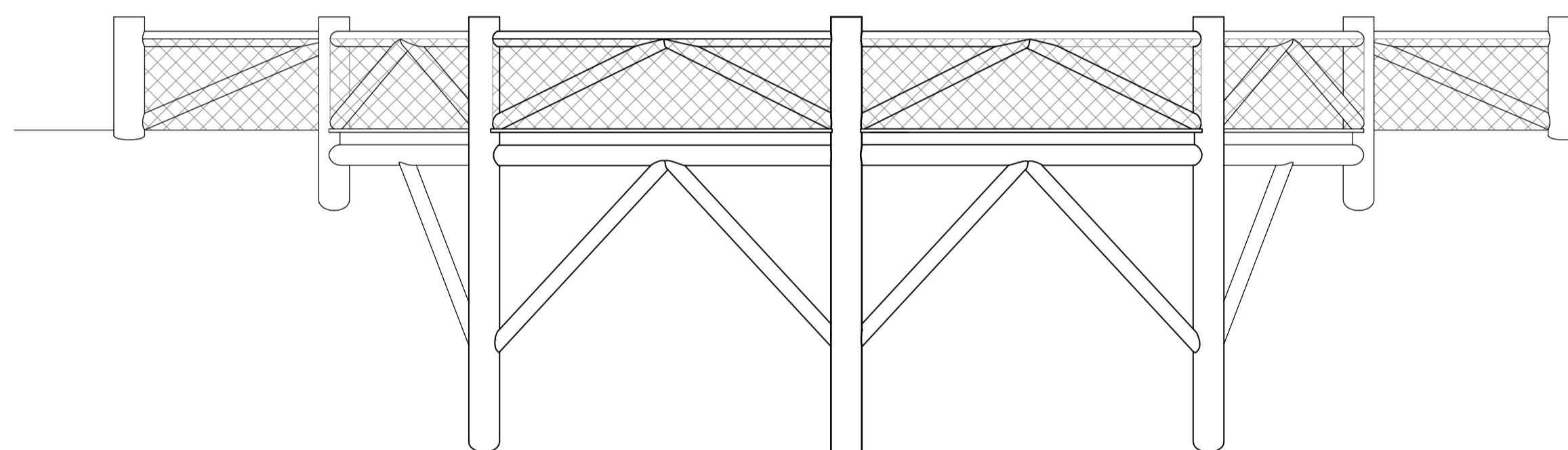

VISTA LATERAL
ESC 1:50

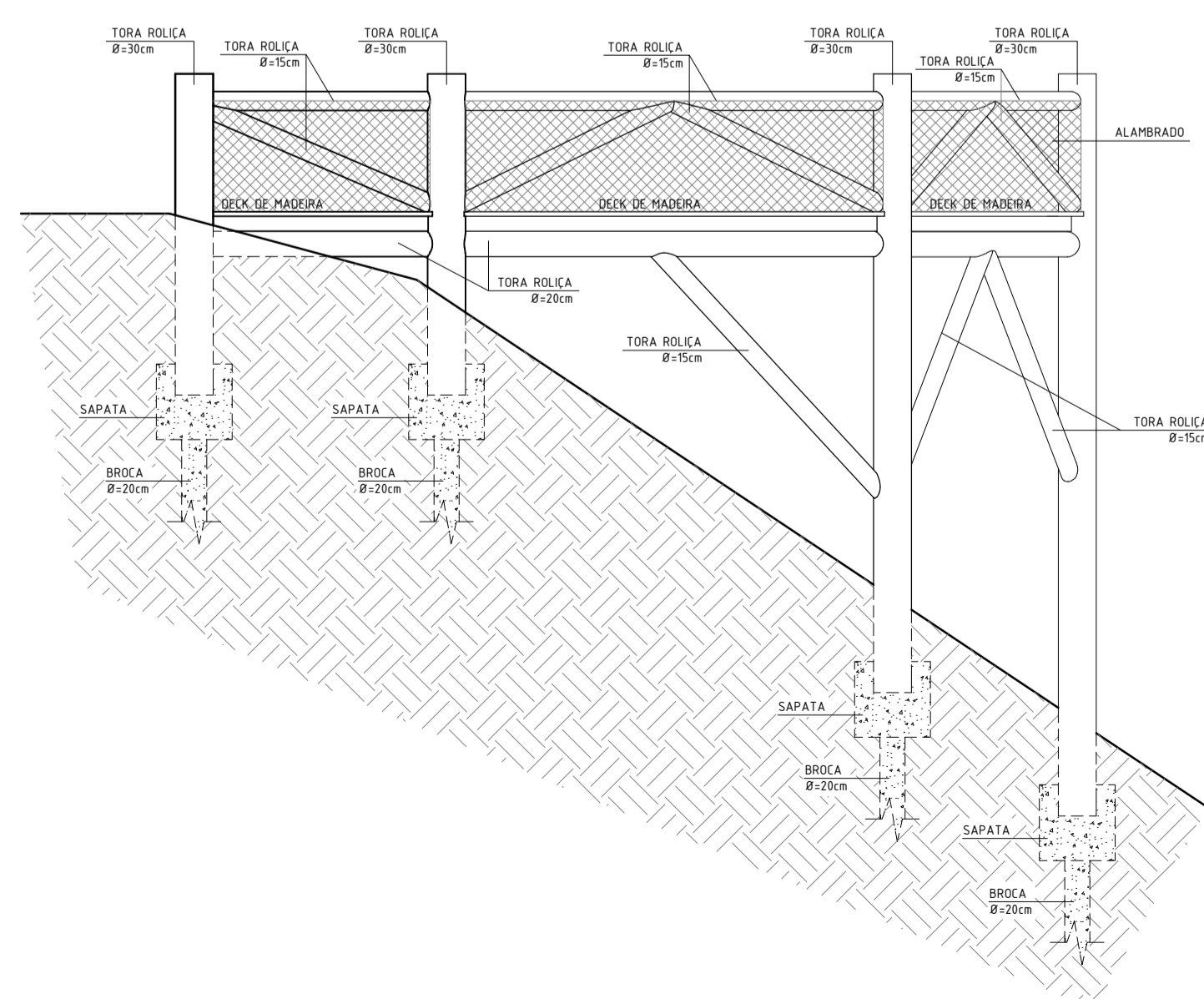

LOCALIZAÇÃO
SEM ESCALA

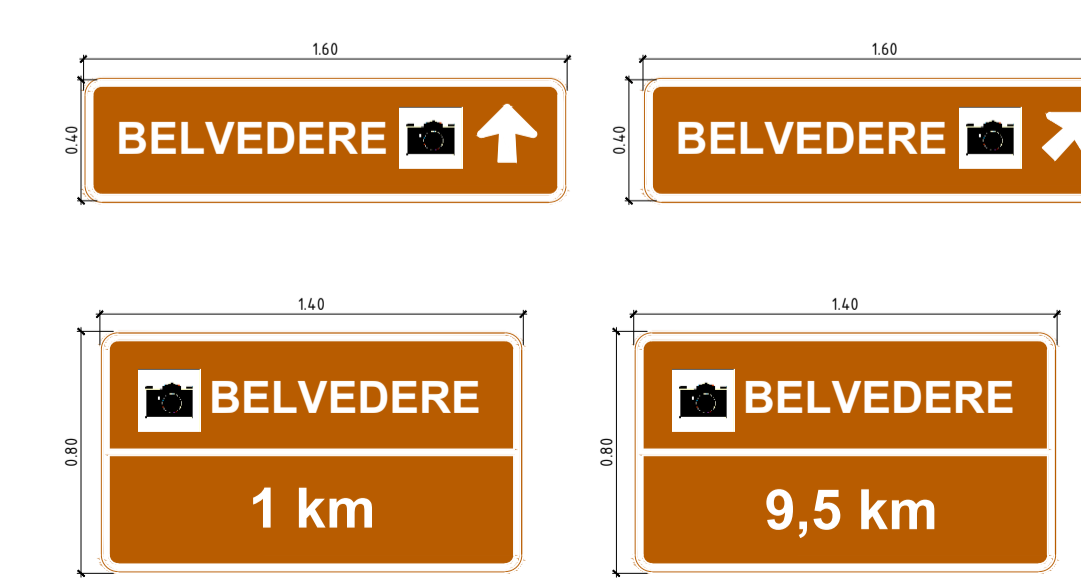
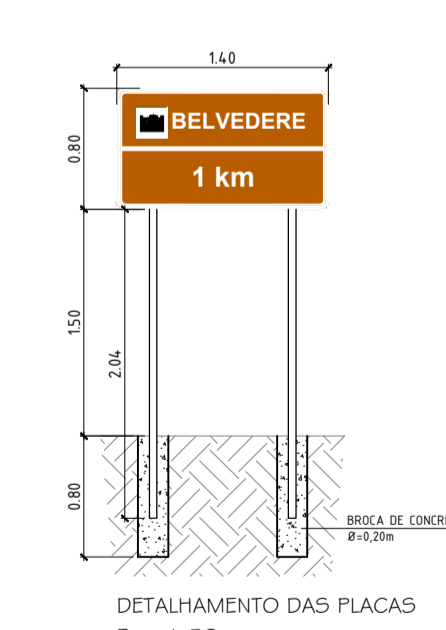
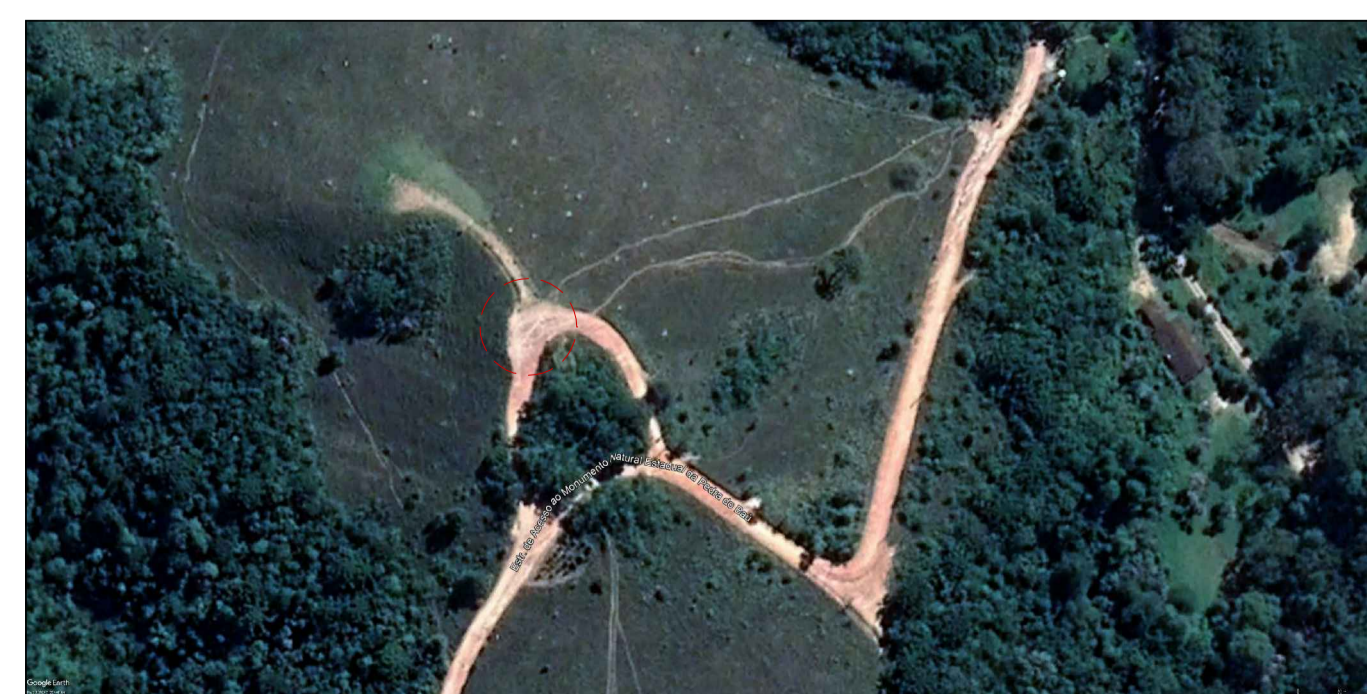
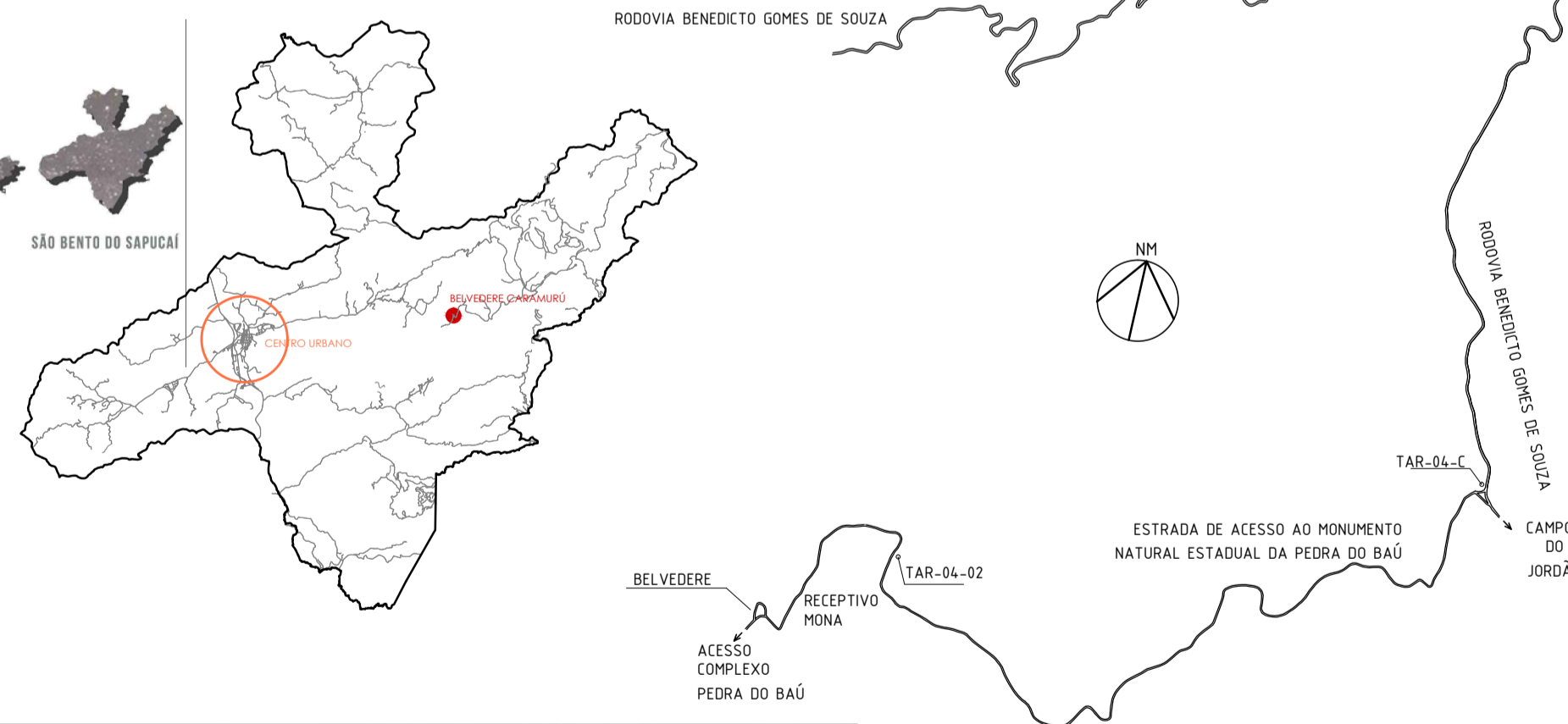
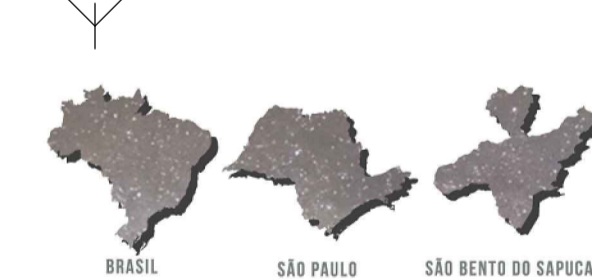

Prefeitura Municipal da Estância Climática de São Bento do Sapucaí
Paço Municipal Professor Miguel Reale
Av. Sebastião de Melo Mendes, 511 - Bairro Santa Terezinha
São Bento do Sapucaí - SP | CEP 12490-000 | Fone 12 3971-6110
www.saobentodosapucaí.sp.gov.br |
sec.obras@saobentodosapucaí.sp.gov.br
planurb@saobentodosapucaí.sp.gov.br

Projeto de Arquitetura
BELVEDERE CARAMURÚ
DETALHAMENTO TÉCNICO

COORDENADAS
LATITUDE: 22° 40'49.00"S
LONGITUDE: 45° 39'2.05'O



SITUAÇÃO SEM ESCALA

PREFEITURA CLIMÁTICA DA ESTÂNCIA CLIMÁTICA DE SÃO BENTO DO SAPUCAÍ - SP

PROCESSO Nº
ALVARÁ:
APROVADO:
EM ____/____/____

PREFEITO
RONALDO RIVELINO VENÂNCIO

RESPONSÁVEL TÉCNICO
GILSON L. O. SANTOS
CREA 5062053958

AUTOR DO PROJETO
GILSON L. O. SANTOS
CREA 5062053958
sec.obras@saobentodosapucaí.sp.gov.br

DESENHO TÉCNICO
ARETHUSA A. SANTOS
ARQUITETA E URBANISTA
planurb@saobentodosapucaí.sp.gov.br

LOCAL: ESTRADA DE ACESSO AO MONTE MONA PEDRA DO BAÚ
ZONAMENTO: ZONA DE PRESERVAÇÃO III
GESTOR: RECURSO PRÓPRIO

FRANCA: ARQUITETÔNICO
ESCALA: INDICADAS
DATA: FEVEREIRO/2020
CONTRATO: -

FOLHA: 1/1
REV. 00