

CORTE B  
Esc. 1:100

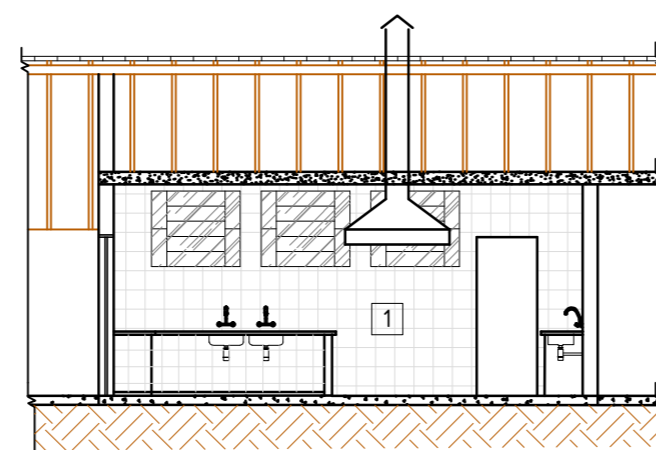

CORTE A  
Esc. 1:100

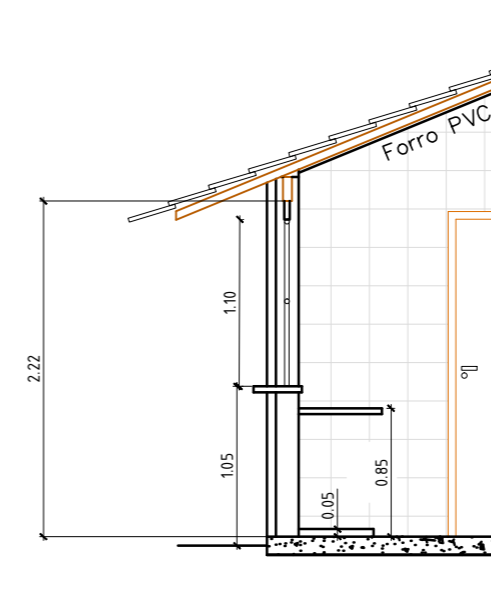

1 DETALHE 1 - PORTA PASSA PRATO  
Esc. 1:50

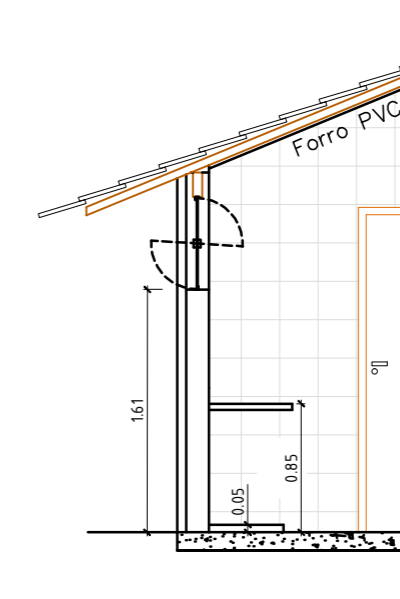

2 DETALHE 2 - CAIXILHO PIVOTANTE  
Esc. 1:50

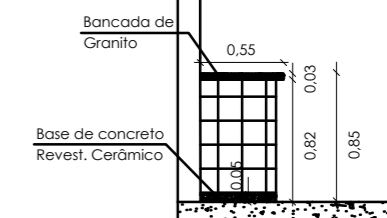

3 DETALHE 3 - BANCADA DE GRANITO  
Esc. 1:50

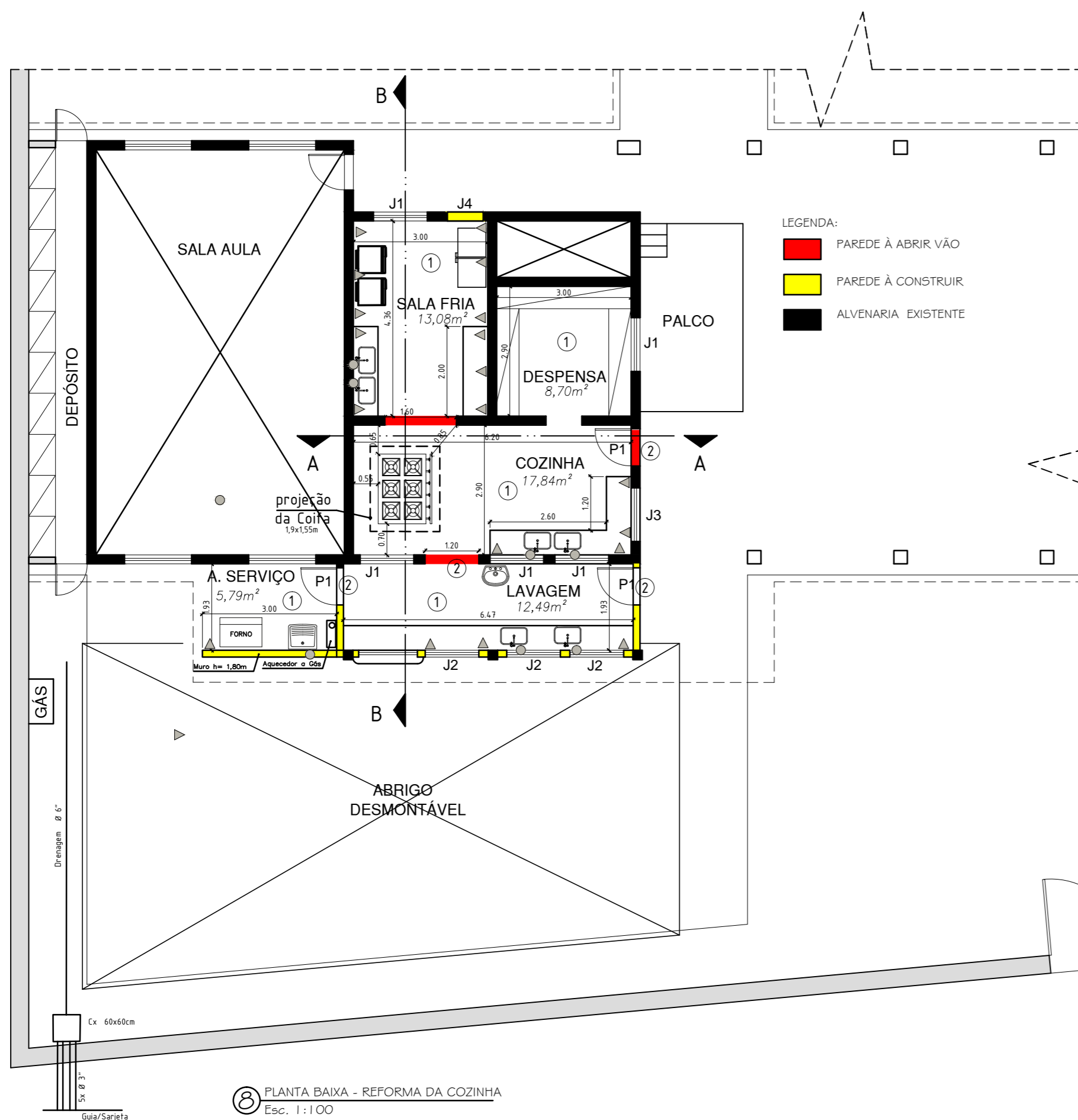

8 PLANTA BAIXA - REFORMA DA COZINHA  
Esc. 1:100

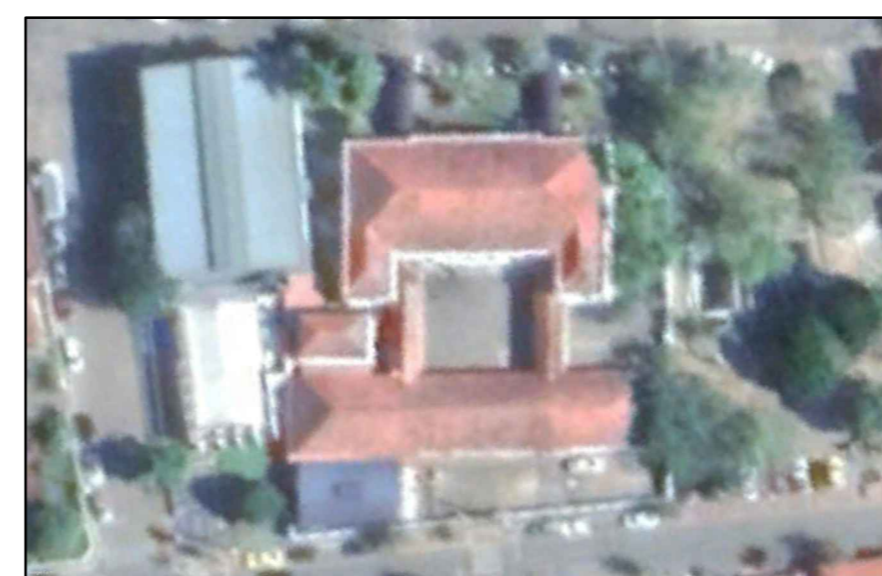

ÁREA DE INTERVENÇÃO  
Esc. 1:1000

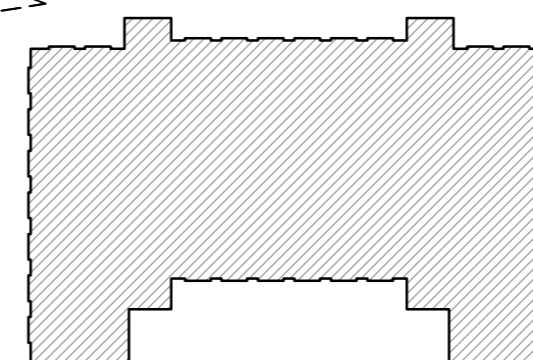

1 PLANTA BAIXA - REFORMA DA COBERTURA  
Esc. 1:500

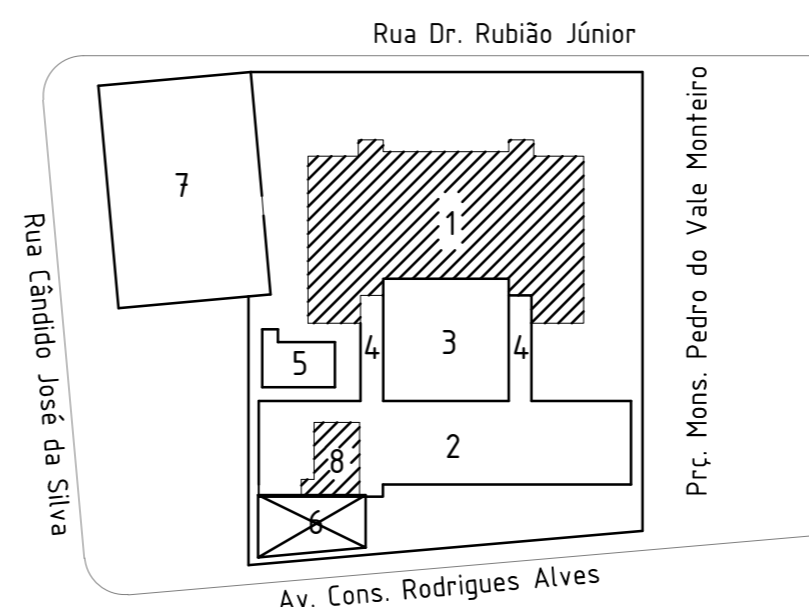

LEGENDA:

- 1 Edifício Tombado
- 2 Páteo/Sanitários/Salas
- 3 Pátio Central
- 4 Acessos Cobertos
- 5 Biblioteca
- 6 Refeitório-Desmontável
- 7 Quadra Poli Coberta
- 8 Cozinha / Intervenção

- LEGENDA:
- PAREDE À ABRIR VÃO
  - PAREDE À CONSTRUIR
  - ALVENARIA EXISTENTE

- Troca de forro e Maderamento
- Troca de telha cerâmica

Esquadrias				Acabamento	
	largura	altura	peitoril	tipo	
P1	0,80	2,10	----	madeira de abrir	Forro $\Delta$
J1	1,20	1,00	1,70	metálica Existente	1 cerâmico esmaltado, PI-5, anti derrapante assentado com argamassa industrializada
J2	1,20	0,60	2,20	vidro pivotante	2 revestimento de granito com 2cm de espessura, assentado com massa (Soleira)
J3	1,20	1,00	1,70	instalar J1 removida	Parede $\square$
J4	1,00	1,00	1,70	instalar metal.Bascula	1 placa cerâmica esmaltada, branca, assentada com argamassa mista, altura de 2m e/ou teto
					2 Tinta acrílica anti-mofo
					Elétrica / Hidráulica
					$\blacktriangle$ Ponto de Energia
					$\bullet$ Ponto de Água Fria / Quente

Prefeitura Municipal da Estância Climática de São Bento do Sapucaí  
 Paço Municipal Professor Miguel Reale  
 Av. Sebastião de Melo Mendes, 511 - Bairro Santa Terezinha  
 São Bento do Sapucaí - SP | CEP 12490-000 | Fone 12 3971-6110  
 www.saobentodosapucaí.sp.gov.br |  
 sec.obras@saobentodosapucaí.sp.gov.br  
 engenharia@saobentodosapucaí.sp.gov.br  
 planurb@saobentodosapucaí.sp.gov.br



# Projeto de Arquitetura

REFORMA DA E.M.E.F CEL RIBEIRO DA LUZ  
Fase 2

## ÁREAS

A Reformar : 60,00m²

PREFEITO  
RONALDO RIVELINO VENÂNCIO

## SITUAÇÃO SEM ESCALA

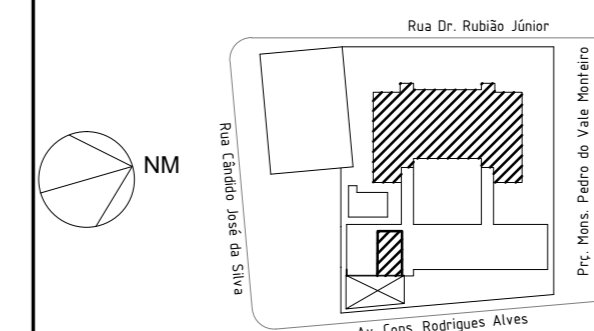

RESPONSÁVEL TÉCNICO  
Manoel da Costa Lisboa Neto  
CREA 0400440796

PREFEITURA CLIMÁTICA DA ESTÂNCIA  
CLIMÁTICA DE SÃO BENTO DO SAPUCAÍ - SP

PROCESSO Nº

ALVARÁ:

APROVADO:

EM \_\_\_\_/\_\_\_\_/\_\_\_\_

AUTOR DO PROJETO  
Manoel da Costa Lisboa Neto  
CREA 400440796

LOCAL:

FOLHA

ZONEAMENTO:  
MACROZONA URBANA - ACe

UP  
11

1/1

GESTOR:  
RECURSO PRÓPRIO

PRANCHA:  
ARQUITETÔNICO

ESCALAS:  
INDICADAS

DATA:  
NOV/2019

CONTRATO:  
-

REV. 00