

MAPA DE LOCALIZAÇÃO

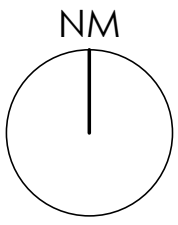

IMPLANTAÇÃO - TRECHO 1

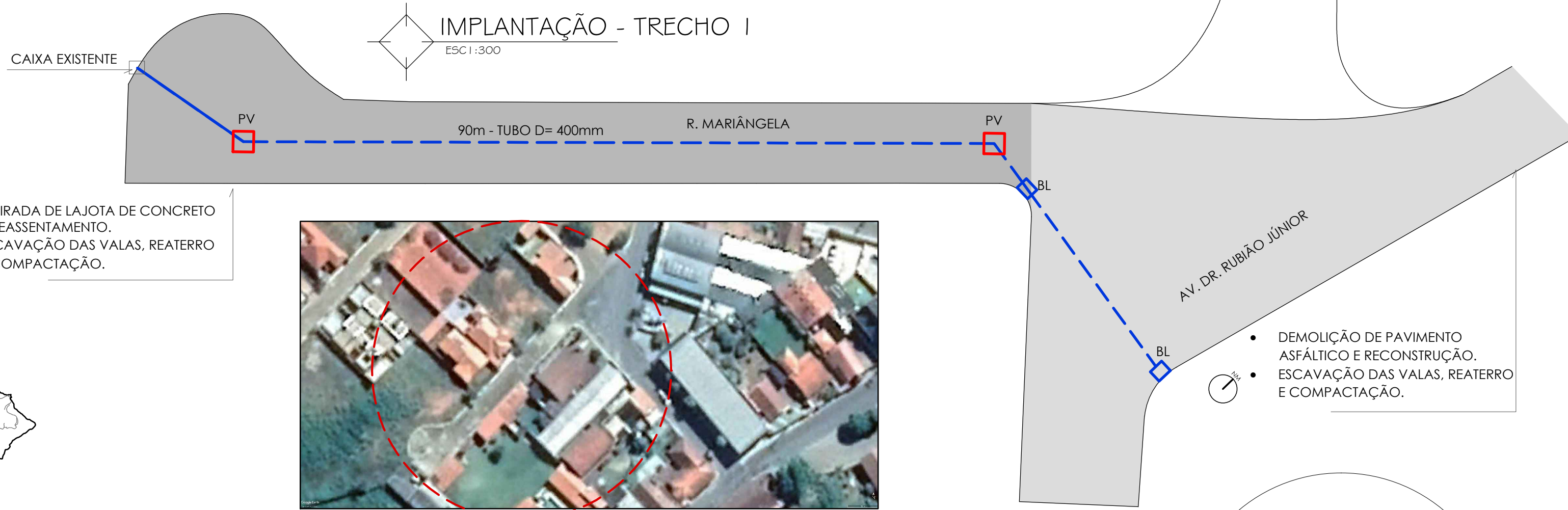

CAIXAS DE ÁGUAS PLUVIAIS

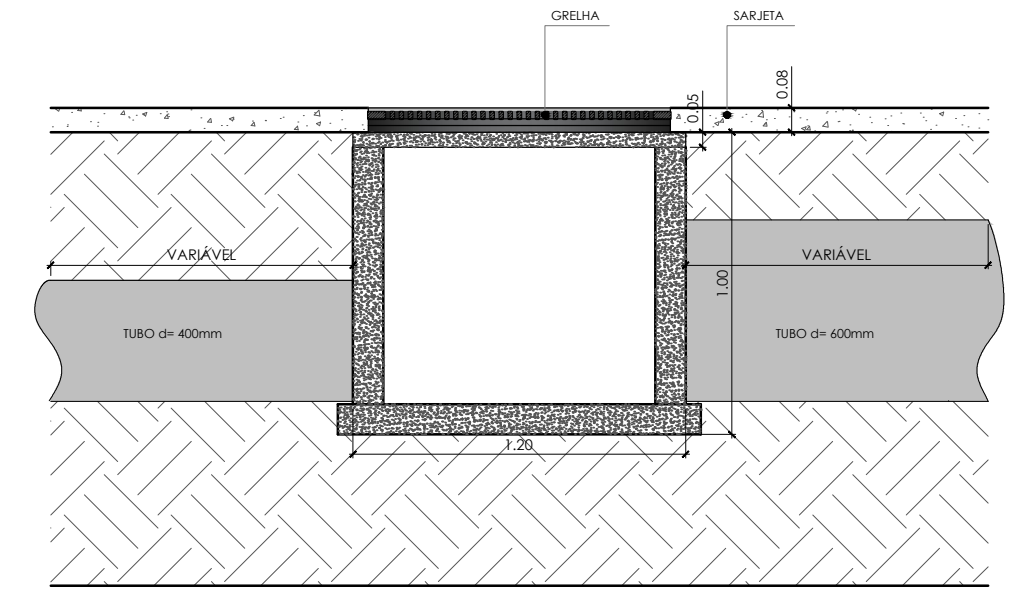

CORTE ESQUEMÁTICO Esc. 1:25

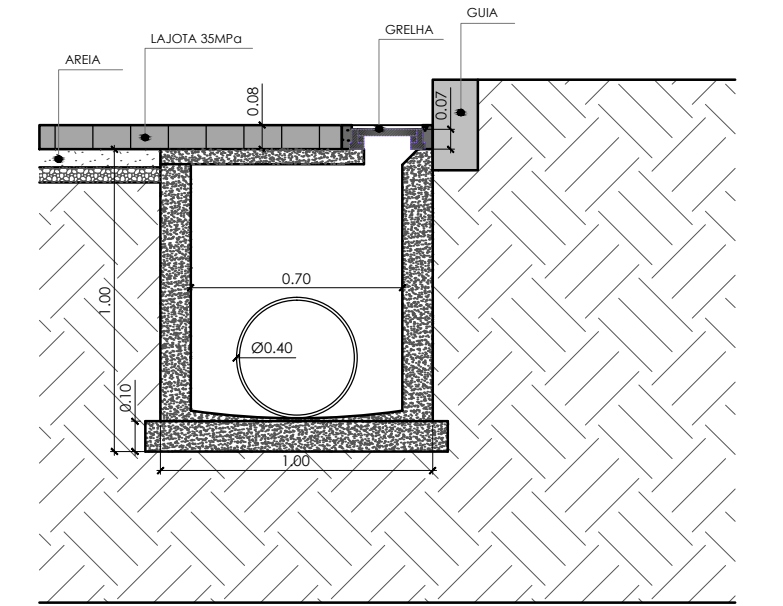

CORTE ESQUEMÁTICO Esc. 1:25

ÁREA DE INTERVENÇÃO

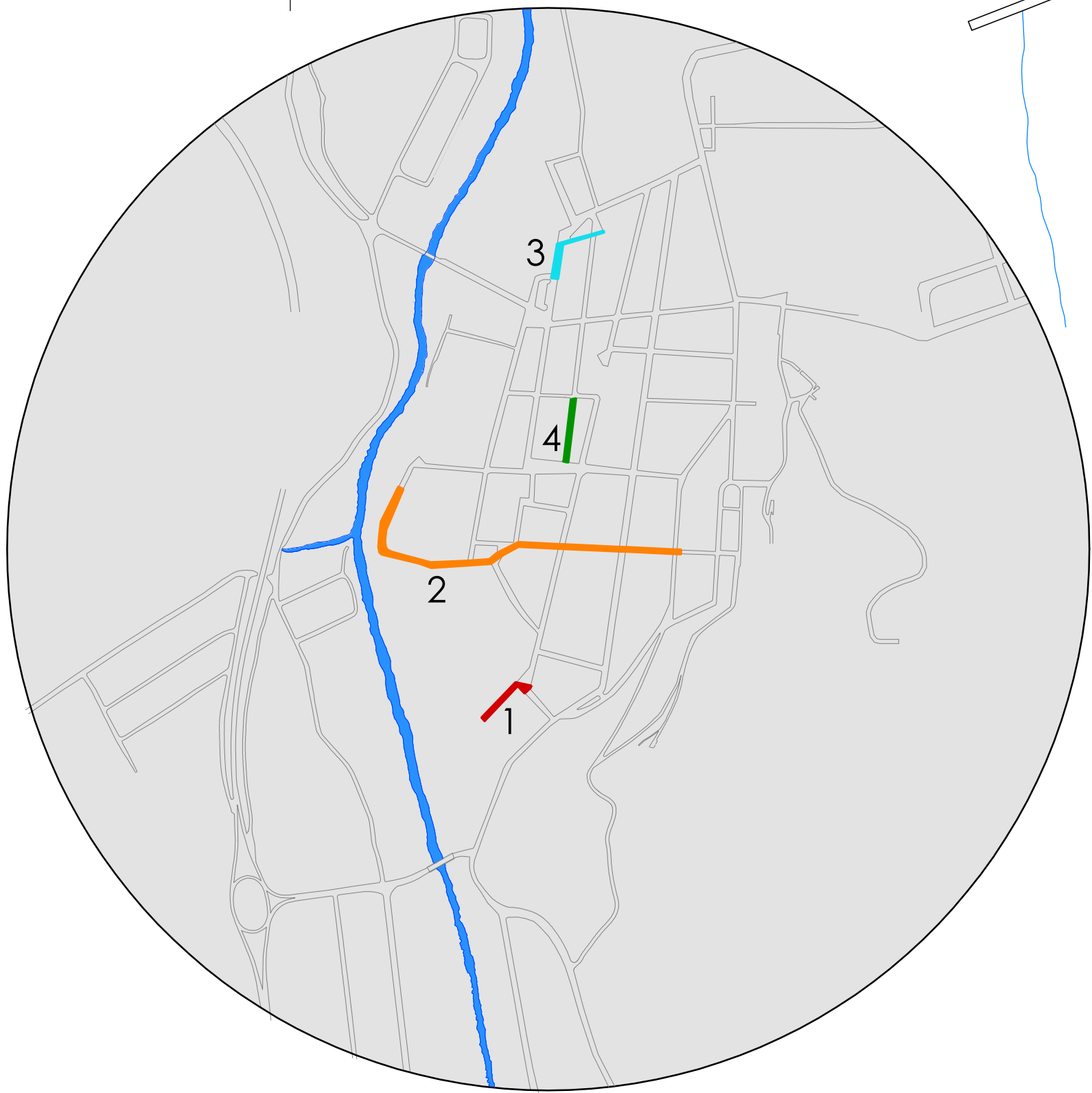

TRECHO 1 - UP 11 - MACROZONA URBANA

VIAS: (AV. DR. RUBIÃO JÚNIOR, R. MARIÂNGELA

- RETIRADA DE PARALELEPÍPEDO E REASSENTAMENTO.
- ESCAVAÇÃO DAS VALAS, REATERRO E COMPACTAÇÃO.

IMPLANTAÇÃO TRECHO 2



TRECHO 2 - UP 11 - MACROZONA URBANA

VIAS: (R. DESEMBARGADOR AFONSO DE CARVALHO, AV. CONSELHEIRO RODRIGUES ALVES, AV. DR RUBIÃO JÚNIOR, R. TREZE DE MAIO.

- RETIRADA DE LAJOTA DE CONCRETO E REASSENTAMENTO.
- ESCAVAÇÃO DAS VALAS, REATERRO E COMPACTAÇÃO.

- RETIRADA DE LAJOTA DE CONCRETO E REASSENTAMENTO.
- ESCAVAÇÃO DAS VALAS, REATERRO E COMPACTAÇÃO.

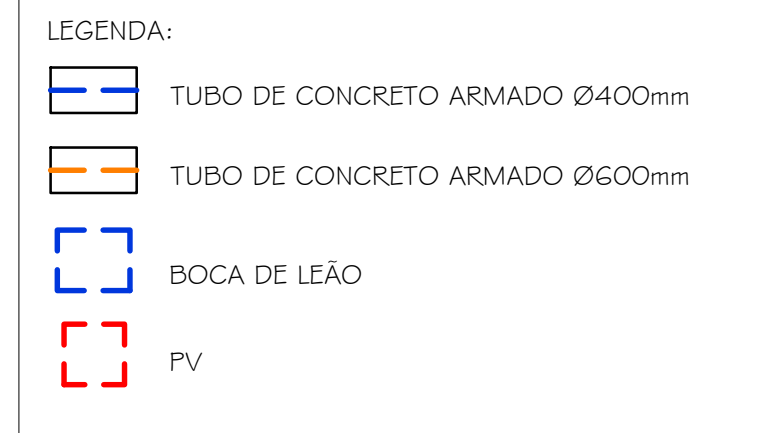

IMPLANTAÇÃO TRECHO 3

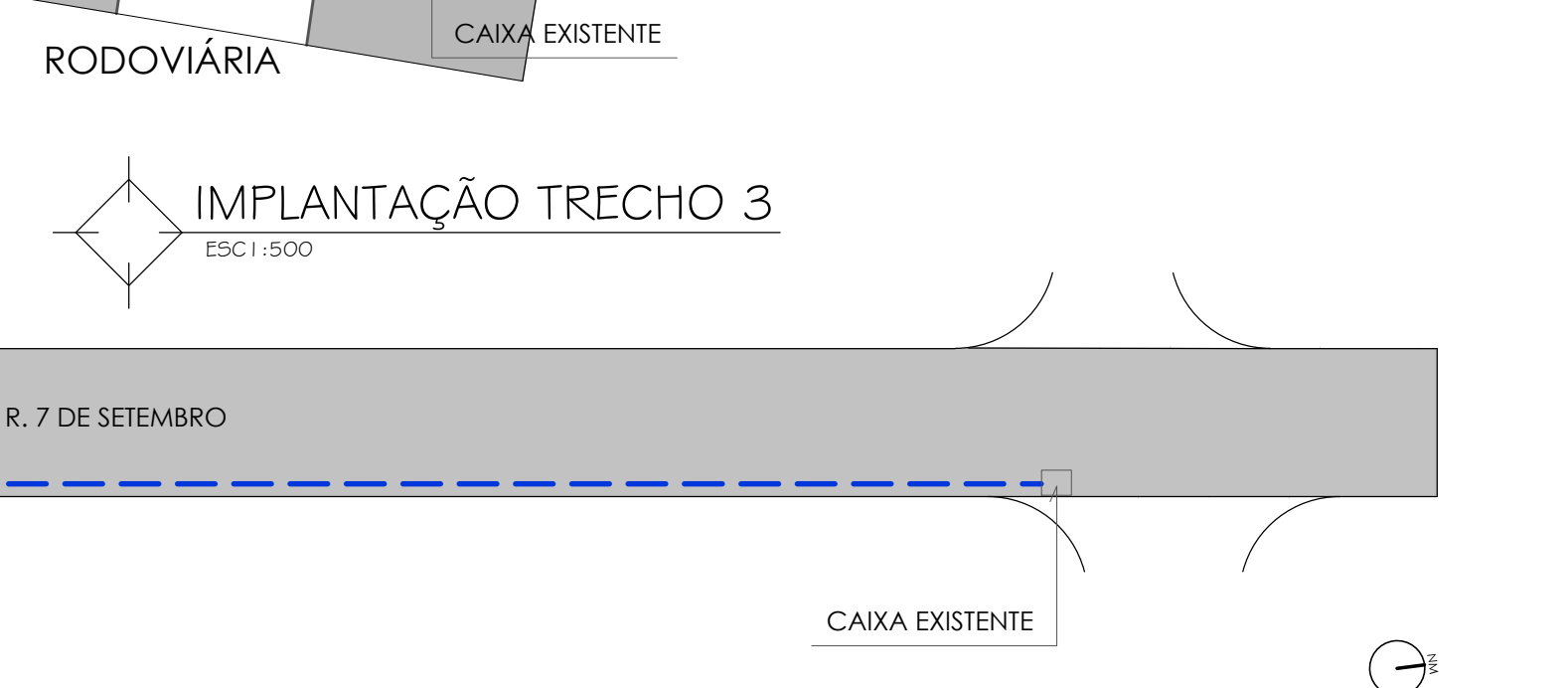

TRECHO 3 - UP 11 - MACROZONA URBANA

VIAS: (PRAÇA SÃO BENEDITO, AV. NOVE DE JULHO

IMPLANTAÇÃO TRECHO 4

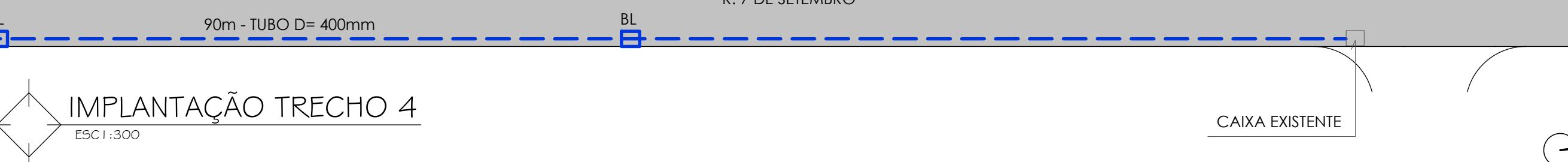

TRECHO 4 - UP 11 - MACROZONA URBANA

VIAS: RUA 7 DE SETEMBRO

Prefeitura Municipal de Estância Climática de São Bento do Sapucaí
Paço Municipal Professor Miguel Realde
Av. Sebastião de Melo Mendes, 511 - Bairro Santa Terezinha
São Bento do Sapucaí - SP | CEP 12490-000 | Fone 12 3971-6110
www.saobentodosapucaí.sp.gov.br |
sec.obras@saobentodosapucaí.sp.gov.br
engenharia@saobentodosapucaí.sp.gov.br
planurb@saobentodosapucaí.sp.gov.br

Projeto de Arquitetura

DRENAGEM URBANA
ÁREA CENTRAL

ÁREAS	PREFEITO RONALDO RIVELINO VENÂNCIO
SITUAÇÃO SEM ESCALA	RESPONSÁVEL TÉCNICO GILSON L. O. SANTOS CREA 5062053958 ART 28027230171419863
	AUTOR DO PROJETO GILSON L. O. SANTOS CREA 5062053958 ART 28027230171419863
	DESENHO TÉCNICO ARETHUSA A. SANTOS ARQUITETA E URBANISTA
LOCAL: ZONAMENTO: MODALIDADE: GESTOR: FRANCHA:	ÁREA CENTRAL MACROZONA URBANA 00 FEHIDRO ARQUITETÔNICO
UP: PROGRAMA: DATA: CONTRATO:	11 00 MAIO/2019 -
FOLHA	1/1 REV. 00