



PREFEITURA MUNICIPAL DE SÃO BENTO DO SAPUCAÍ

ESTADO DE SÃO PAULO

Processo Seletivo nº 004/2018 para Carpinteiro

Prova Objetiva

Nome do Candidato _____

RG _____

CPF _____

DATA DE NASCIMENTO _____

NÃO ABRA ESTE CADERNO DE QUESTÕES ANTES QUE LHE PEÇAM. AGUARDE AUTORIZAÇÃO PARA INICIAR A PROVA.

- Desligue qualquer aparelho eletrônico (celulares, smartwatches e demais itens constantes no item 3.4. do Edital do presente Processo Seletivo) e mantenha-os embaixo de sua carteira.
- Você deve assinar no campo específico para isto, a Folha de Respostas. A não assinatura por parte do candidato na Folha de Respostas resultará na **eliminação automática** do mesmo.
- Você está recebendo um Caderno de Questões com **30 (trinta) questões objetivas**. Verifique se este caderno corresponde com a sua opção de inscrição.
- Procure responder as questões na ordem em que elas aparecem no Caderno de Questões. Responda a todas as questões.
- Os candidatos **não poderão** levar consigo o caderno de questões por razões de segurança e direitos autorais conforme item 3.9. do Edital do presente Processo Seletivo.
- Você deve assinalar na Folha de Respostas somente **uma** letra (alternativa) para cada questão.
- Preencha na Folha de Respostas, com caneta de tinta azul ou preta, a letra escolhida conforme o exemplo:

A	B	●	D
---	---	---	---
- É vedado qualquer tipo de consulta e/ou comunicação durante a Prova sob pena de **eliminação**.
- A prova terá duração de **3 horas**. O tempo mínimo de permanência na sala é de **40 minutos**.
- Os três últimos candidatos sairão simultaneamente da sala. Havendo insistência por parte do candidato em sair da sala, este será considerado desistente do Processo Seletivo.
- Deixe sobre a carteira apenas RG, Caneta, Lápis e Borracha.
- Qualquer dúvida, fale **exclusivamente com o fiscal de sala**.

BOA PROVA !

LINGUA PORTUGUESA - (10 QUESTÕES)

1 - Assinale a alternativa em que não há sinônimos:

- (A) alto-elevado.
- (B) forte- potente.
- (C) bonito - elegante.
- (D) perto - longe.

2 - Complete a frase com o verbo adequado: “Ontem eu _____ ao mercado de bicicleta”.

- (A) fomos.
- (B) vou.
- (C) fui
- (D) irei.

Leia a tirinha e responda as questões 3 e 4:



https://www.google.com.br/search?source=hp&ei=Mb92W_DdCIWkwATS0KHQCw&q=treinhas+chico+bento&oq=treinhas+chico+bento&gs.

3 - O autor teve a intenção de produzir:

- (A) humor.
- (B) admiração.
- (C) arrependimento.
- (D) confusão.

4 - O modo de falar de Chico Bento evidencia que:

- (A) se trata de uma pessoa que usa o português ensinado nas gramáticas.
- (B) se trata de uma pessoa que mora no centro urbano.
- (C) ele usa vocabulário caipira.
- (D) ele usa gírias para falar com a Rosinha.

5 - Leia o texto e responda:

Quando olhei a terra ardendo.

Qual fogueira de São João.

Eu perguntei a Deus do céu, ai

Por que tamanha judiação

Hoje, longe muitas léguas

Numa triste solidão

Espero a chuva cair de novo.

Pra mim voltar pro meu sertão

Que braseiro, que fornaia

Nem um pé de prantação.

Por farta d'água, perdi meu gado.

Morreu de sede meu alazão...

LUIZ GONZAGA: Asa Branca. In: __O melhor de Gonzaga. [s.l]: BMG, p1996.

O texto acima se refere a:

- (A) uma música.
- (B) um convite
- (C) uma propaganda
- (D) uma notícia.

6 - Marque a alternativa onde aparece a grafia errada de um dos objetos:

- (A) panela de pressão.
- (B) xícara de café.
- (C) fogão a lenha.
- (D) bulhe de café.

7 - Qual a palavra abaixo não pertence ao gênero masculino?

- (A) dólar .
- (B) hora.
- (C) domingo.
- (D) cobertor.

8 - Marque a alternativa que contém erro de ortografia.

- (A) beterraba
- (B) carrocel
- (C) maxixe
- (D) chuchu

9 - A palavra *Quilombo* significa:

- (A) quando alguma coisa aumenta de volume.
- (B) Pequeno morro ou monte de terra.
- (C) Esconderijo onde os escravos se refugiavam.
- (D) É o outro nome para as lombadas usadas nas estradas ou ruas.

10 - Uma das palavras abaixo é sinônimo de "Timidez".

- (A) acanhada
- (B) fraqueza
- (C) robusto
- (D) inteligente

MATEMÁTICA - (10 QUESTÕES)

1 - César resolveu visitar seu amigo Eduardo que mora em uma cidade a 57,6 km de distância da sua. Entre as duas cidades mora Luiz, que está distante de Eduardo 34 km. Qual a distância em metros entre as cidades de César e Luiz?

- (A) 232 m.
- (B) 2320 m.
- (C) 232.000 m.
- (D) 23.600 m.

2 - Faltam 31 dias para o aniversário de João. Quantas semanas completas faltam para o aniversário dele?

- (A) 3 semanas.
- (B) 4 semanas.
- (C) 5 semanas.
- (D) 6 semanas.

3 - Para visitar sua avó, Patrícia fez uma viagem de 36 horas. Quantos dias durou a viagem de Patrícia?

- (A) 1 dia e meio.
- (B) 1 dia.
- (C) 3 dias.
- (D) 36 dias.

4 - Um programa de música sertaneja, pela rádio, começa às 6h e 55 min e a atração seguinte começa às 7h e 30 min. Quantos minutos dura o programa de música sertaneja?

- (A) 25 minutos.
- (B) 35 minutos.
- (C) 55 minutos.
- (D) 85 minutos.

5 - Para fazer a pintura de sua casa Maria fez um orçamento. Pedro cobrou R\$275 reais. Quais as cédulas que Maria usou para pagar o pintor?

- (A) 6 cédulas de 50 reais, 2 cédulas de 10 reais, 2 cédulas de 2 reais e 1 cédula de 1 real.
- (B) 5 cédulas de 50 reais, 1 cédula de 10 reais, 2 cédulas de 2 reais e 1 cédula de 1 real.
- (C) 10 cédulas de 50 reais, 1 cédula de 10 reais, 2 cédulas de 2 reais e 1 cédula de 1 real.
- (D) 5 cédulas de 50 reais, 2 cédulas de 10 reais, 2 cédulas de 2 reais e 1 cédula de 1 real.

6 - O piso de uma sala está sendo coberto por cerâmica quadrada. Já foram colocadas 7 cerâmicas, como mostra a figura:

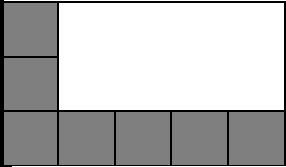

Quantas cerâmicas faltam para cobrir o piso?

- (A) 6 cerâmicas.
- (B) 7 cerâmicas.
- (C) 8 cerâmicas.
- (D) 15 cerâmicas.

7 - Numa fazenda havia 524 bois. Na feira de gado, o fazendeiro vendeu 183 de seus bois e comprou mais 266 bois. Quanto bois há agora na fazenda?

- (A) 507 bois.
- (B) 607 bois.
- (C) 707 bois.
- (D) 727 bois.

8 - A lotação de ônibus é de 45 passageiros. Na primeira subida subiram 23 passageiros, na segunda parada subiram mais 9 e não desceu ninguém. Na terceira parada subiram 6 e desceram 5 passageiros. Quantas pessoas podem subir na quarta parada sem descer ninguém?

- (A) 45 pessoas.
- (B) 23 pessoas
- (C) 12 pessoas.
- (D) 38 pessoas.

9 - Foi feita uma campanha de vacinação numa cidade com 1500 crianças. No primeiro dia da campanha, 50% das crianças compareceram ao posto de saúde para receber a vacina. Quantas crianças se vacinaram?

- (A) 1000 crianças.
- (B) 500 crianças.
- (C) 750 crianças.
- (D) 1.500 crianças.

10 - Numa pequena cidade, houve uma eleição para prefeito. Dos eleitores 4.000 são homens e 2.400 são mulheres. O candidato que venceu as eleições recebeu 25% dos votos das mulheres. Quantas mulheres votaram no candidato?

- (A) 1500 mulheres.
- (B) 1800 mulheres.
- (C) 2400 mulheres.
- (D) 600 mulheres.

CONHECIMENTOS ESPECÍFICOS - (10 QUESTÕES)

1 - A madeira é o principal material utilizado por um Carpinteiro na realização de seu serviço. Qual das alternativas abaixo não indica um tipo de madeira?

- (A) Aroeira
- (B) Manjuba
- (C) Macaúba
- (D) Sucupira

2 - Qual é o nome do prego representado na figura?



- (A) Telheiro
- (B) Anelado
- (C) Espiral
- (D) Com duas cabeças

3 – Um dos materiais largamente utilizados na carpintaria e atividades afins é o MDF, também conhecido como:

- (A) Placa de fibra de madeira de alta resistência
- (B) Placa de fibra de madeira de alta densidade
- (C) Placa de fibra de madeira de média densidade
- (D) Placa de fibra de madeira de média resistência

4 – Em algumas situações o Carpinteiro pode utilizar um nível de bolha. Qual é a finalidade desse instrumento?

- (A) Localizar o Norte
- (B) Identificar a idade da madeira
- (C) Medir espessuras
- (D) Garantir horizontalidade

5 – Assinale a alternativa correta referente à descrição a seguir: “Espécie de prensa de mão, composta de uma haste de aço dentada ou furada, munida de duas esperas”.

- (A) Serrar em linha Reta
- (B) Sargento
- (C) Capitão
- (D) Formão

6 – De acordo com a estrutura de telhado representada na figura abaixo, assinale a alternativa que indica corretamente qual é a cumeeira.

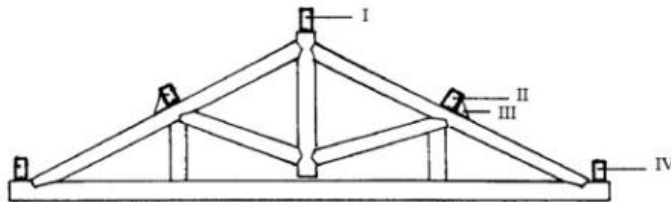

- (A) I
- (B) II
- (C) III
- (D) IV

7 – Possui baixa resistência ao ataque de cupins, etc. Uso: móveis, construção leve, paletes, compensados decorativos, chapas, caixas, engradados, construção civil e naval, tabuados, carpintaria, acabamento, divisórias, forros (lambris) assoalhos. De que tipo de madeira o texto se refere:

- (A) Itaúba
- (B) Pinnus
- (C) Cerejeira
- (D) Cedrinho

8 – O mandril é um dispositivo de uso exclusivo:

- (A) da serra manual
- (B) da policorte
- (C) das furadeiras e tornos
- (D) da furadeira e da serra tico tico

9 – Em uma tupia qual é o acessório que se utiliza para executar ranhuras na madeira:

- (A) Grosa
- (B) Plaina
- (C) Fresa
- (D) Lima

10 – São consideradas ferragens de uma esquadria:

- (A) maçaneta, porta e dobradiça
- (B) fechadura, batente e dobradiça
- (C) dobradiça, fechadura e maçaneta
- (D) chave, guarnição e maçaneta



PREFEITURA MUNICIPAL DE SÃO BENTO DO SAPUCAÍ
ESTADO DE SÃO PAULO

Processo Seletivo nº 004/2018