

CONTAINER 1 - ESCRITÓRIO / ALMOXARIFADO
SUGESTÃO DE LOCALIZAÇÃO
SEM ESCALA

CONTAINER 2 - VESTIÁRIO
SEM ESCALA

PLANTA GERAL DA INTERVENÇÃO NO TRECHO
ESCALA 1:11.000



VESTIÁRIO PARA FUNCIONÁRIOS
CONTAINER 2 - VISTA SUPERIOR DO CONTÊNER
SEM ESCALA

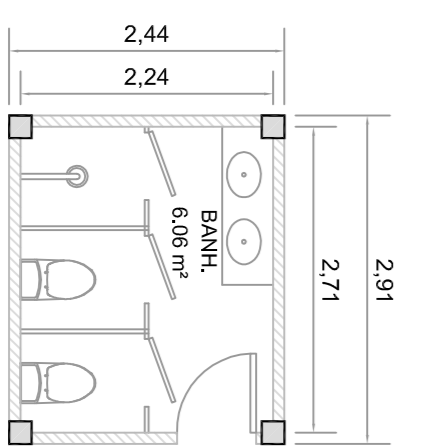

VESTIÁRIO PARA FUNCIONÁRIOS
CONTAINER 2 - PLANTA BAIXA DE SUGESTÃO DO LAYOUT INTERNO
SEM ESCALA

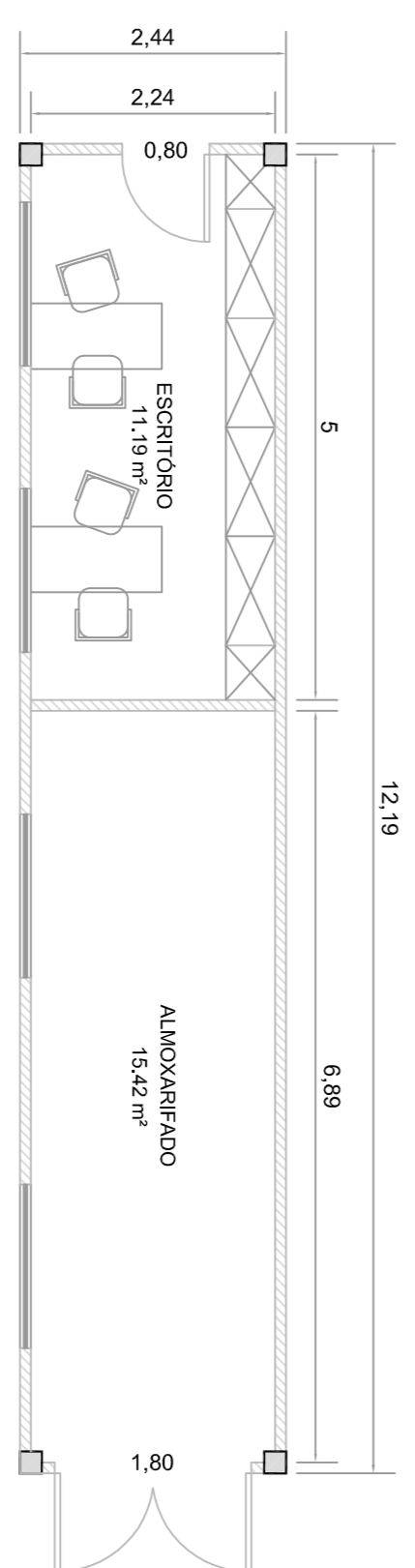

ESCRITÓRIO / ALMOXARIFADO
CONTAINER 1 - PLANTA BAIXA DE SUGESTÃO DO LAYOUT INTERNO
SEM ESCALA

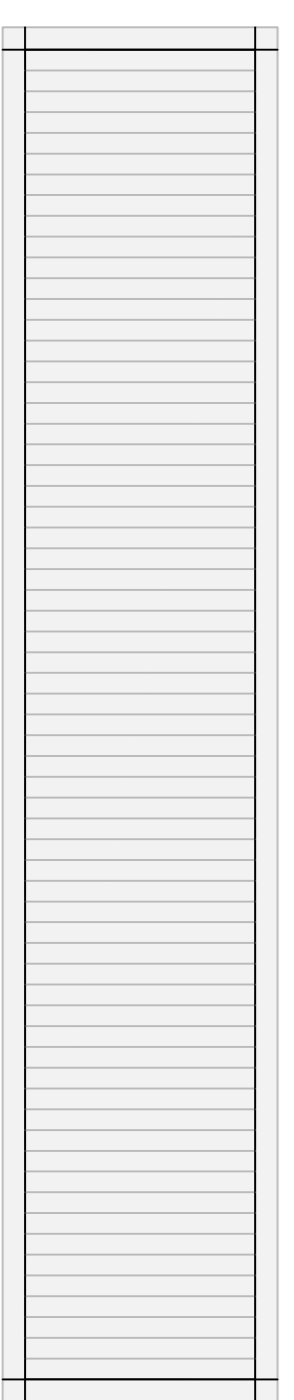

ESCRITÓRIO / ALMOXARIFADO
CONTAINER 1 - VISTA SUPERIOR DO CONTÊNER
SEM ESCALA

LEGENDA:

	ALINHAMENTO PREDIAL		PASSEIO PÚBLICO A REGULARIZAR
	GUIA		PINTURA DE SOLO A EXECUTAR
	CERCA / ALAMBADO		PINTURA DE SOLO A EXECUTAR
	TOPOGRAFIA - CURVA INTERMEDIÁRIA		PINTURA DE SOLO A EXECUTAR
	TOPOGRAFIA - CURVA MESTRA		RAMPA A EXECUTAR
	GUIA A EXECUTAR		ÁRVORE EXISTENTE
	CAVALETA DE ÁGUAS PLUVIAIS		CAIXA DE INSPEÇÃO POSTFAMAMENTO DE ILUMINAÇÃO PÚBLICA
	FAVA DE SEGURANÇA		POSTFAMAMENTO DE ILUMINAÇÃO PÚBLICA
	PAVIMENTAÇÃO EXISTENTE		
	FAVA DE SEGURANÇA A EXECUTAR		

<p>Rua João Academiante Filho, 231 São José do Rio Preto - SP Ribeirão Preto - SP Tel: 16.3917.6122 Tel: 16.3917.6123 ludim@ludimengenharia.com.br</p>		<p>ESCALA INDICADAS</p>		<p>FOLHA 11/11</p>	
<p>PROJETO DE REVITALIZAÇÃO DA AVENIDA SEBASTIÃO DE MELLO MENDES</p>					
<p>PROJETO DE LOCAÇÃO DE CANTEIRO DE OBRAS</p>					
<p>LOCALIZAÇÃO</p> <p>ENDEREGO - AVENIDA SEBASTIÃO DE MELLO MENDES MUNICÍPIO - SÃO BERNARDINO ESTADO - SÃO PAULO</p>			<p>ÁREAS</p> <p>ÁREA DE INTERVENÇÃO ÁREA DE SERVIÇOS</p>		
<p>QUADRO DE ÁREAS (m²)</p> <p>DISPONÍVEL Área de Intervenção 900 (aprox.)</p>		<p>ASSINATURAS</p> <p>ROYALDO MENEZES GALVÃO REFERENTE MUNICIPAL</p> <p>GILSON LUIZ DE OLIVEIRA SANTOS ENGENHEIRO CIVIL SECRETARIA DE OBRAS E SERVIÇOS URBANIZADORES</p> <p>JANAINA M. COLLA ARQUITETA (BRASILEIRA)</p>			
<p>SITUAÇÃO SEM ESCALA</p>		<p>RESPONSÁVEL TÉCNICO</p> <p>ART 136/104432 ART 136/104432 ART 136/104432</p> <p>LOTERIAÇÃO EMBÉ DA COSTA JR. PROFESSOR (CIVIL)</p>			
<p>Assunto: Projeto de Revitalização da Avenida Sebastião de Mello Mendes</p> <p>Local: Avenida Sebastião de Mello Mendes</p> <p>Assunto: Prefeitura Municipal da Estância Cimatira de São Bento do Sapucaí Paço Municipal Professor Miguel Reale Av. Sebastião de Mello Mendes, 511 - Bairro Santa Teresinha São Bento do Sapucaí - SP CEP 12490-000 Fone 12 3971-6119 www.sabentodosapucais.gov.br engenharia@sabentodosapucais.gov.br</p>					
<p>VERSÃO</p> <p>CONTEÚDO</p> <p>CONTEÚDO - 05/2015</p>		<p>PREFETO MUNICIPAL Responsável Legal</p> <p>DATA 03 FEV/2018</p> <p>REVISÃO 03 FEV/2018</p> <p>FECHA 13/14</p>			