

CORTE TRANSVERSAL DO CALÇAMENTO EM PISO INTER-TRAVADO A SER EXECUTADO CONFORME LOCais INDICADOS COM ESTA ESPECIFICAÇÃO

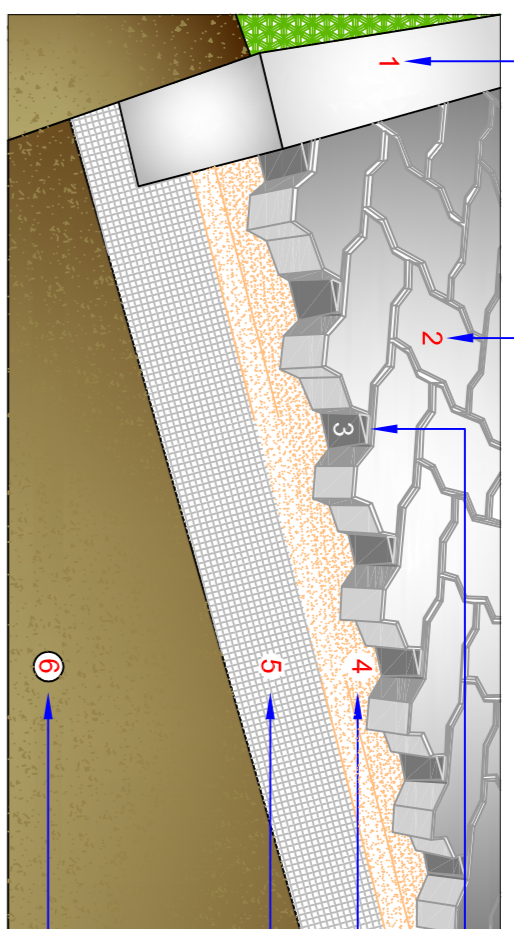

- 1 - Guia de contenção lateral em concreto
- 2 - Pavimento pré-moldado tipo inter-travado de concreto 16 faces
- 3 - Areia de rejuntamento
- 4 - Areia média lavada de assentamento
- 5 - BASE: bica corrida
- 6 - Solo compactado

DETALHE 04 - A
PISO INTER-TRAVADO PARA PASSEIROS
SEM ESCALA

ESPESURAS DE ASSENTAMENTO DO PISO INTER-TRAVADO

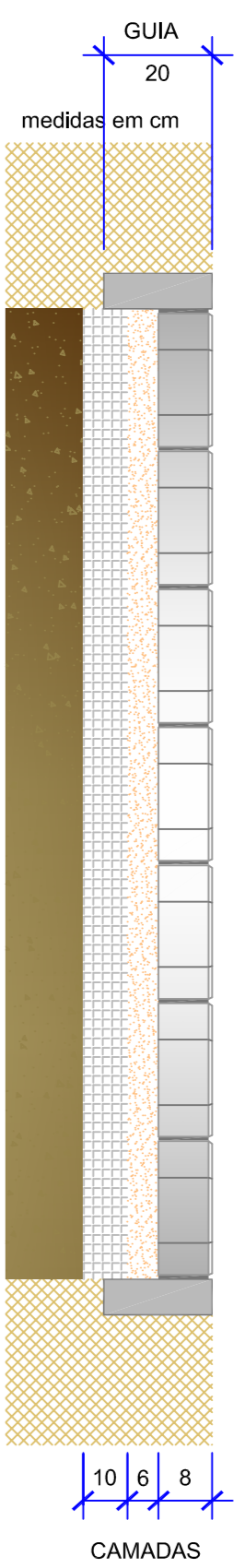

DETALHE 04 - B
PISO INTER-TRAVADO PARA PASSEIROS
SEM ESCALA



VISTA - DETALHE PASSEIO PÚBLICO
ESCALA 1:250

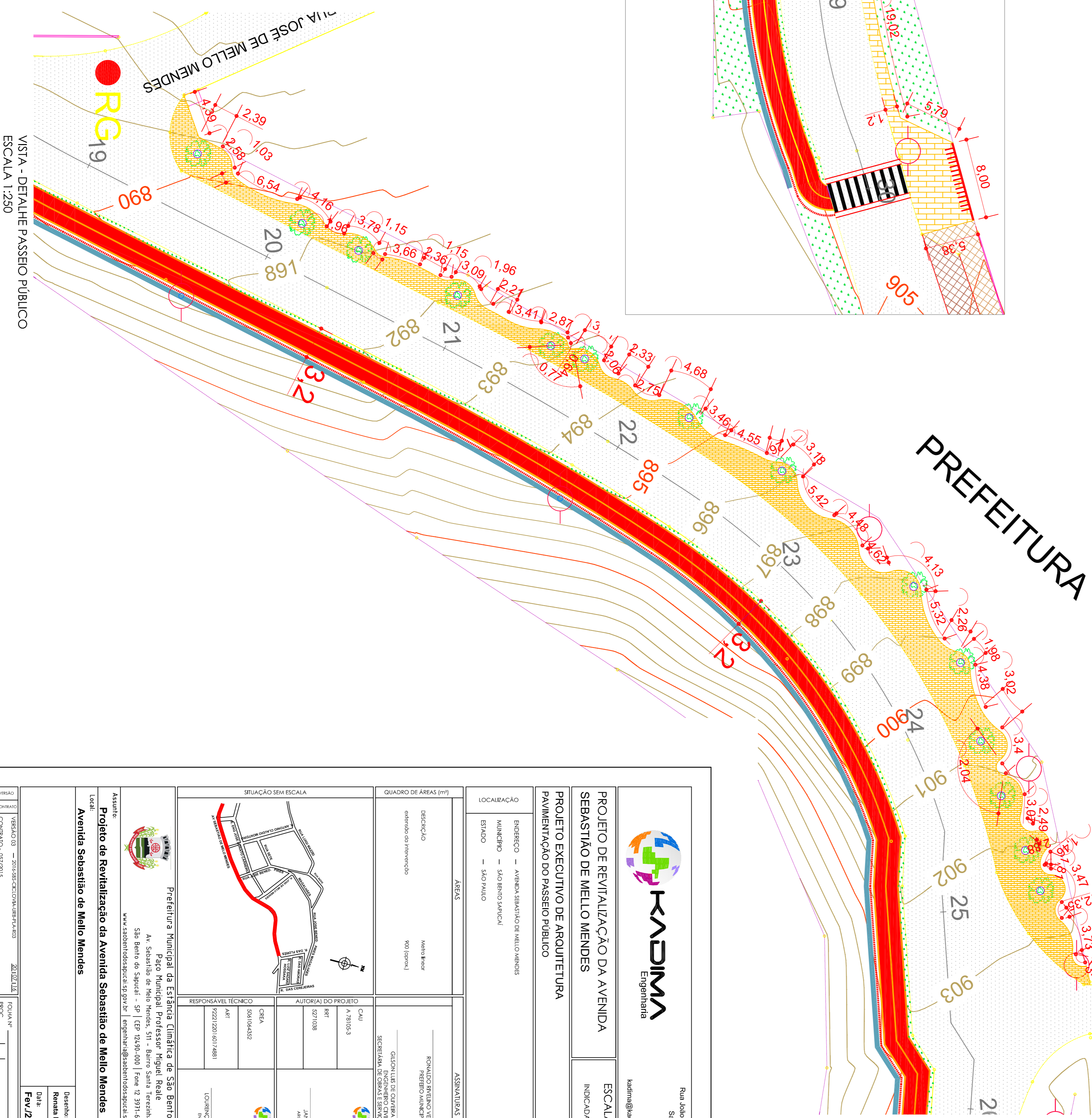

VISTA - DETALHE PASSEIO PÚBLICO
ESCALA 1:250

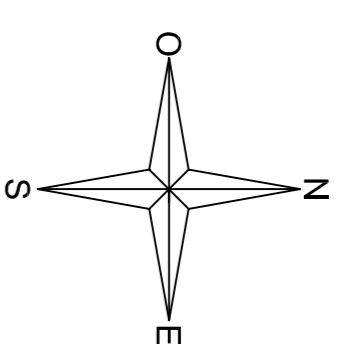

PO MUN. PROF. MIGUEL REALE



Rua João Acacipiani Filho, 231
São José Nova Rosarina
Ribeirão Preto - SP
CEP: 13.051-220
Tel: (16) 3412-6120
heli@kadimaengenharia.com.br

PROJETO DE REVITALIZAÇÃO DA AVENIDA SEBASTIÃO DE MELO MENDES

ESCALA INDICADAS
FOLHA 02/14

PROJETO EXECUTIVO DE ARQUITETURA PAVIMENTAÇÃO DO PASSEIO PÚBLICO

LOCALIZAÇÃO: AVENIDA SEBASTIÃO DE MELO MENDES, MUNICÍPIO - SÃO BENTO LANCANI, ESTADO - SÃO PAULO

RESPONSÁVEL TÉCNICO: ROVALDO RIBEIRO VIANEZA, PREFEITO MUNICIPAL

QUADRO DE ÁREAS (m²)	ASSINATURAS
DESCRIÇÃO: Área de Intervenção: 900 (aprox.)	ROVALDO RIBEIRO VIANEZA - PREFEITO MUNICIPAL
ÁREAS:	GIULIANA LUIZ DE OLIVEIRA SANTOS - ENGENHEIRA CIVIL, TÉCNICA DE OBRAS E SERVIÇOS MUNICIPAIS
	JANAINA M. COLLA - ARQUITETA ESCRIVÃ

SITUAÇÃO SEM ESCALA	RESPONSÁVEL TÉCNICO	AUTORIA DO PROJETO	CREA
	ART: 504/04482	CAU: A 73103-3	504/04482
	ART: 92221/2020/07/1481	RF: S771038	92221/2020/07/1481
			LOTURNO LEITE DA COSTA JR. - INGENHEIRO CIVIL

Prefeitura Municipal da Estância Climática de São Bento do Sapucaí
Páro Municipal Professor Miguel Reale
Av. Sebastião de Melo Mendes, 511 - Bairro Santa Terezinha
São Bento do Sapucaí - SP | CEP: 12.490-000 | Fone: 3971-4110
www.sabentodosapucais.gov.br | engenharia@sabentodosapucais.gov.br

Assunto: Projeto de Revitalização da Avenida Sebastião de Melo Mendes
Local: Avenida Sebastião de Melo Mendes

VERSÃO	CONTEÚDO	DATA	PROJ.
01	PROJETO EXECUTIVO	20/02/2018	PROJ.
02	REVISÃO	20/02/2018	PROJ.
03	REVISÃO	20/02/2018	PROJ.
04	REVISÃO	20/02/2018	PROJ.
05	REVISÃO	20/02/2018	PROJ.
06	REVISÃO	20/02/2018	PROJ.
07	REVISÃO	20/02/2018	PROJ.
08	REVISÃO	20/02/2018	PROJ.
09	REVISÃO	20/02/2018	PROJ.
10	REVISÃO	20/02/2018	PROJ.

DATA	REVISÃO	PROJ.
03	03	03/14

PROJ.	REV.	DATA
01	01	01/18
02	02	02/18
03	03	03/18
04	04	04/18
05	05	05/18
06	06	06/18
07	07	07/18
08	08	08/18
09	09	09/18
10	10	10/18