

AV. CONSELHEIRO RODRIGUES ALVES
Esc. 1:250

Obs.: Detalhamento de sinalização horizontal (ver prancha 2/8)

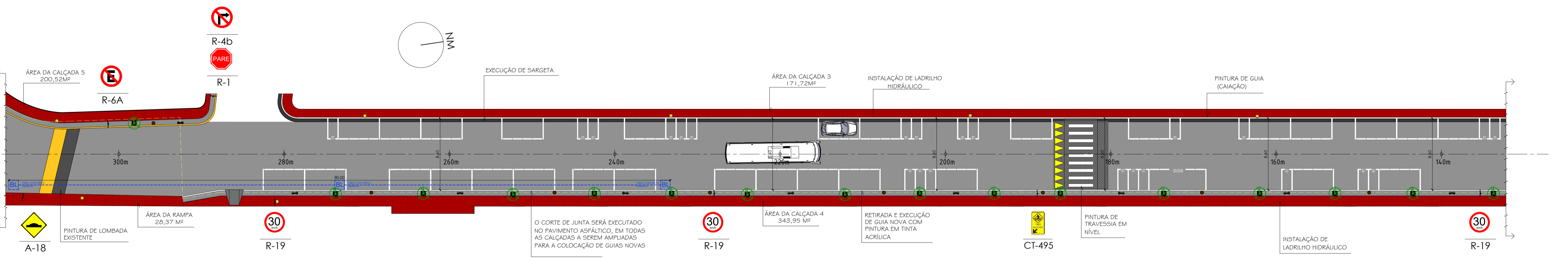

O CORTE DE JUNTA SERÁ EXECUTADO NO PAVIMENTO ASFÁLTICO, EM TODAS AS CALÇADAS A SEREM AMPLIADAS PARA A COLOCAÇÃO DE GUIAS NOVAS

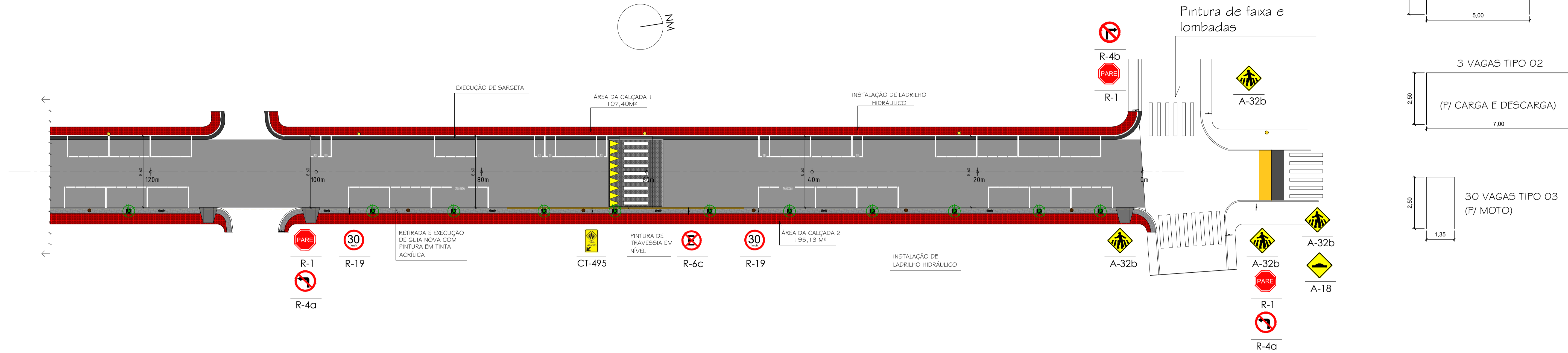
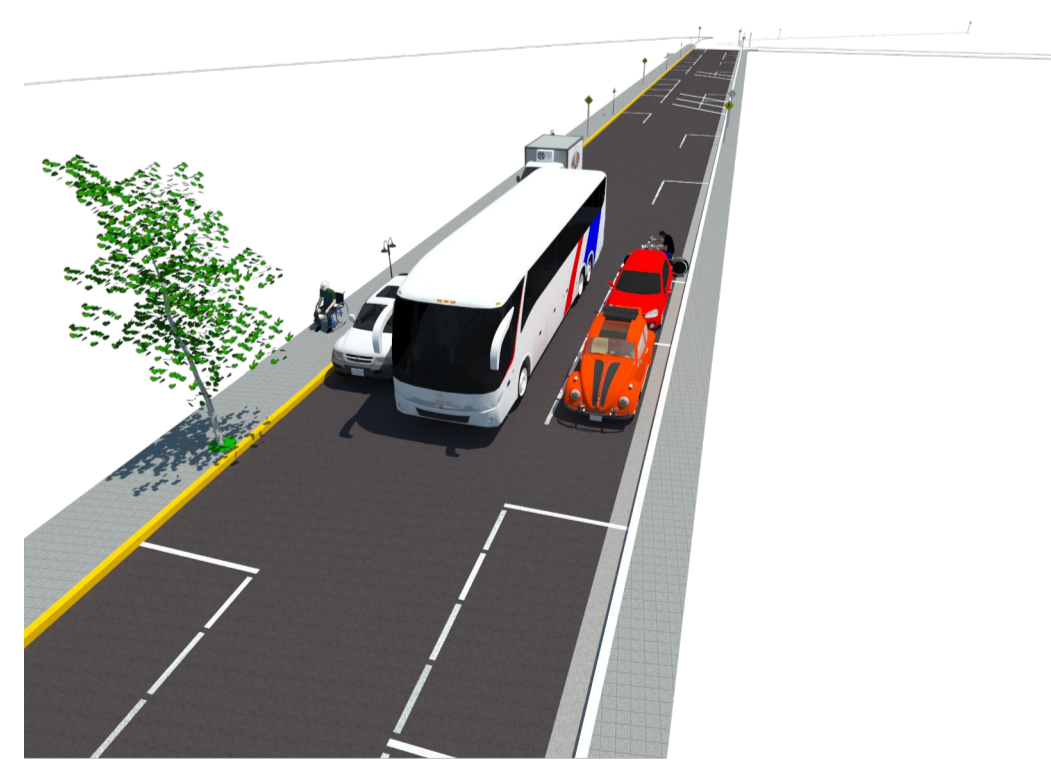
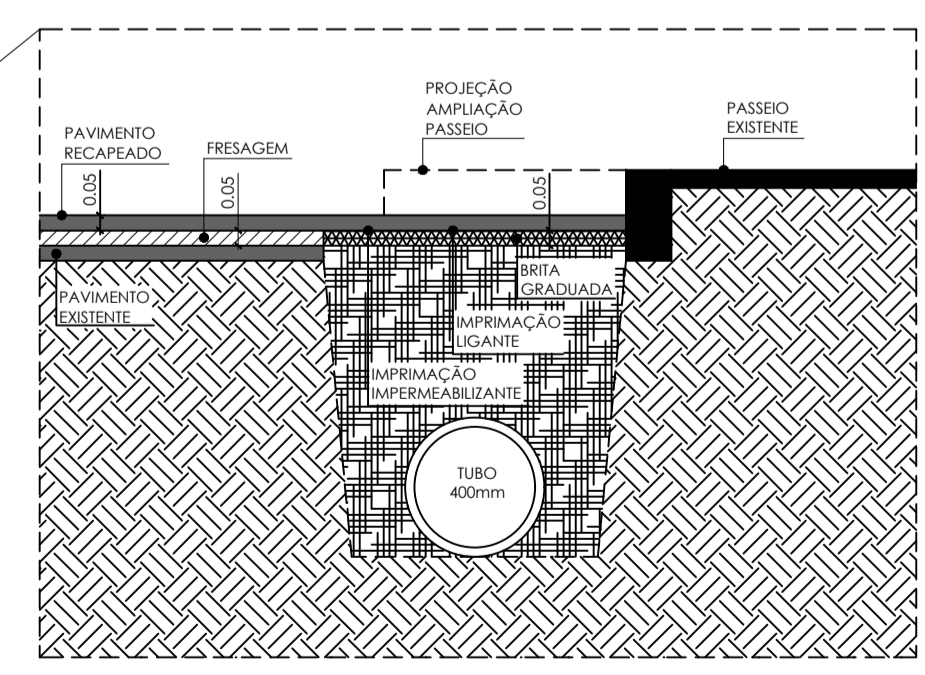
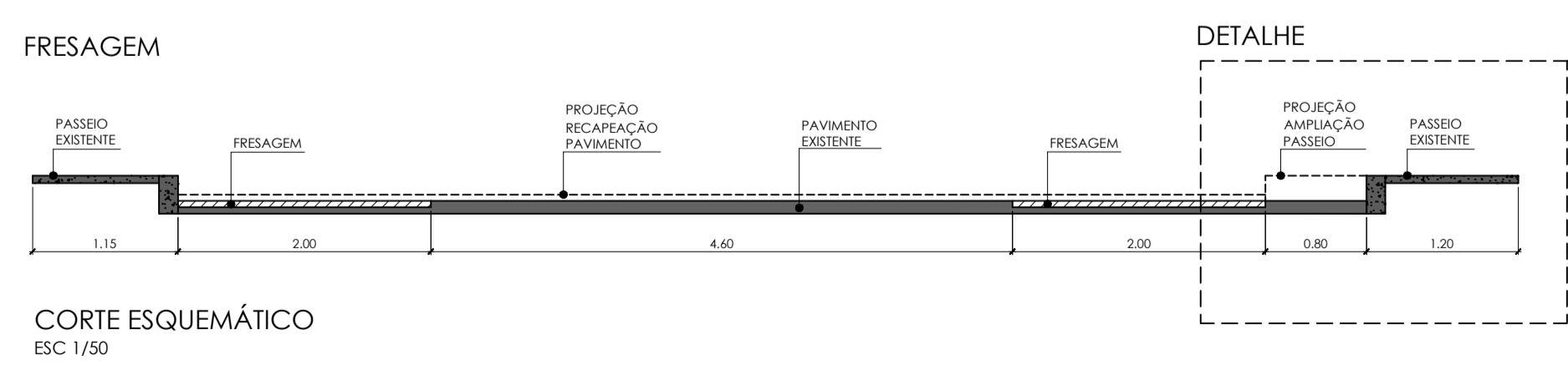

LEGENDA:

ASfalto - RECAPEAMENTO	SINALIZAÇÃO VIÁRIA VERTICAL
SARJETA	LIXEIRA À INSTALAR
Calçamento EXISTENTE	POSTE ILUMINAÇÃO PÚBLICA
PISO À INSTALAR - LADRILHO HIDRÁULICO CINZA	POSTE COM 2 LUMINÁRIAS
PISO À INSTALAR - LADRILHO HIDRÁULICO VERMELHO	MINI TACHÃO
GRAMA / JARDIM EXISTENTE	GRELHA ARVOREIRA
GRAMA À PLANTAR	ELETRODUTO DE PVC
	DRENAGEM PLUVIAL

PREFEITO RONALDO RIVELINO VENÂNCIO

AUTOR DO PROJETO GILSON L. O. SANTOS CREA 5062053958 ART 28027230180472897

RESPONSÁVEL TÉCNICO GILSON L. O. SANTOS CREA 5062053958 ART 28027230180472897

No	DATA	MODIFICAÇÃO
01		
02		
03		
04		
05		
06		

REURBANIZAÇÃO DA ÁREA CENTRAL - FASE V
AV. CONSELHEIRO RODRIGUES ALVES - CENTRO - SÃO BENTO DO SAPUCAÍ - SP
ESCALA INDICADAS DESENHO ARETHUSA SANTOS DATA MAIO/2018 PRANCHA ARQUITETÔNICO